

DAFTAR PUSTAKA

- Prodjodikoro, Wirjono, S.H.Dr.Prof. "Hukum Asuransi di Indonesia", PT Djaya Pirusa, Jakarta 1982.
- Sri Rejeki, S.H. Dr "Hukum Asuransi "Pembentukan Persetujuan Asuransi", Sinar Grafika, Jakarta, 1992.
- Kasmir, SE.,MM,2002, Bank dan Lembaga Keuangan Lainnya, Jakarta,PT. Raja Grafindo Persada.
- Pandia, Frianto, 2004, Lembaga Keuangan, Jakarta, Rinfra Cipta.
- Syakir Sula, Muhammad, 2004, Asuransi Syariah, Jakarta, Gramedia
- Thomas Suryanto, Dkk 1997, Kelembagaan Perbankan, Jakarta

Daftar Riwayat Hidup

PERSONAL DATA

Full Name : Haryono		
ID No : 31.7406.210986.0005	Nationality / Citizenship : Indonesian	
Place of Birth : Gunung Kidul	Martial status : Not Married	
Date of Birth : sep 21 st ,1986	Gender : Male	
Religion : Islam	Age : 24	
Home Address :		
Jl. Cempaka putih Barat 23 No.2 jakarta pusat 10520		
Hand phone Number : 021-96151846		
E-mail : harry_next2005@yahoo.com		

FORMAL EDUCATION

Year		Name of Institution	Location	Major
1992	1998	SD Madrasah IBTIDAIYAH	Yogyakarta	-
1998	2001	SMP N 2 SEMIN	Yogyakarta	-
2001	2004	SMU N 1 SEMIN	Yogyakarta	IPA
2008	2011	STEI Rawamangun Accreditetion "A"	Jakarta Timur	Accounting

INFORMAL EDUCATION

Year	Name of Intuition	Location	Subject
2008	Selic English Indonesia	Jakarta	Convercation English
2008	Higher learning Computer	Jakarta	Application office
2008	Binus Center	Jakarta	Program Vb.Net

LANGUAGE PROFICIENCIES AND SPECIFIC SKILLS

Foreign Language And Dialect Profiency	Oral	Written	Specific Skill
English	Fair	Good	Computer : Ms Office : Good MYOB Accounting: Good
Indonesian Language / Malay	Fluent	Fluent	
Java Language	Fluent	Fluent	



Lampiran Addendum V
Surat Keputusan Direksi No.SK.032/DMA.114/II/2008
Tanggal 6 Februari 2008
Tentang Penyesuaian Organisasi Kantor Pusat

**STRUKTUR ORGANISASI KANTOR PUSAT
PT. ASURANSI JASA INDONESIA (PERSERO)**

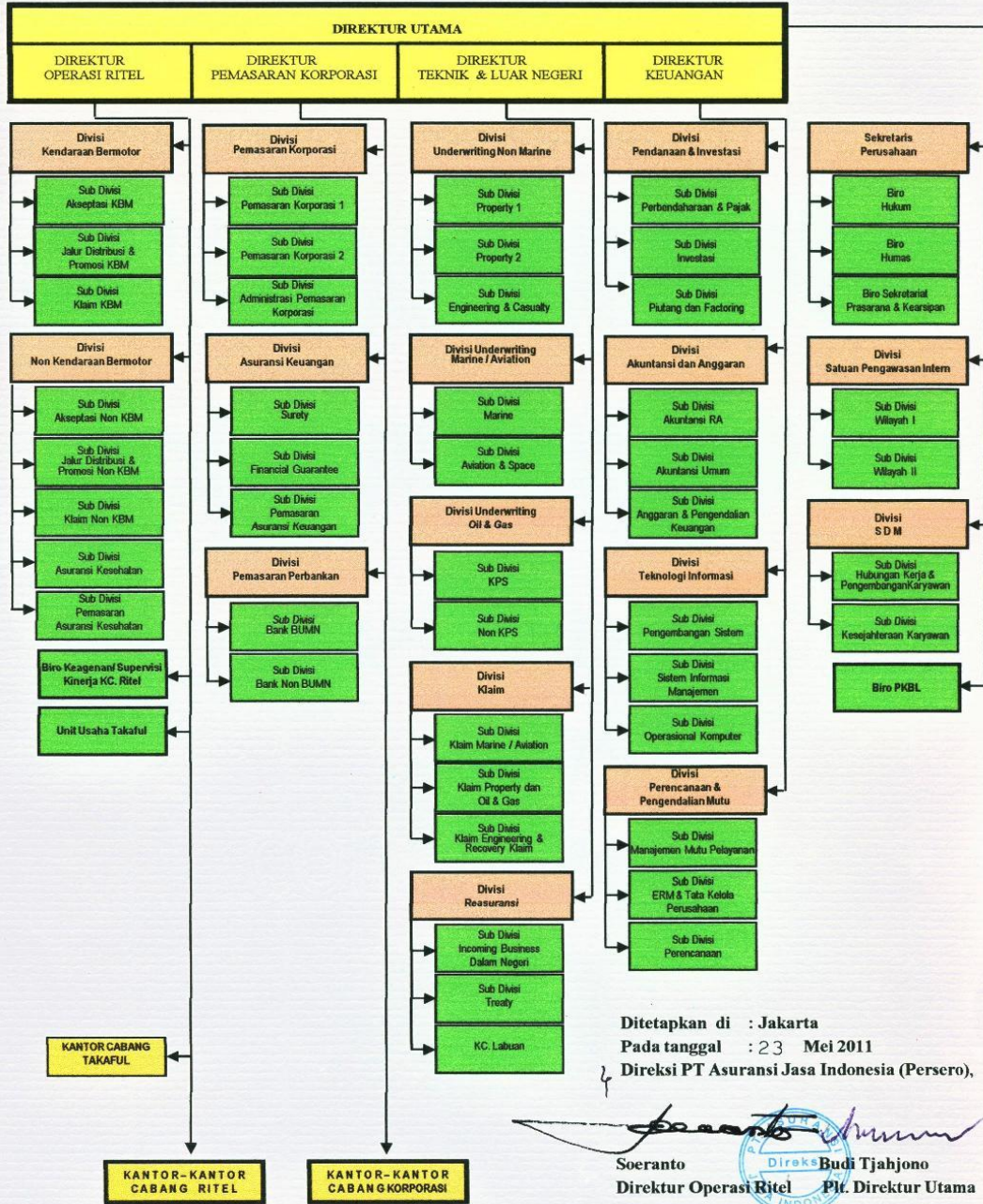

Lampiran 2

STRUKTUR ORGANISASI DIVISI AKUNTANSI DAN ANGGARAN

Address :
 Alamat :
 RP. 79.000,00
ASURANSI JASINDO BILAN RIBU RUPIAH

Kantor / Unit : JAKARTA PEMUDA
 Kepada : H. SUMARDJONO
 MANGIRAN RT/RW 125 DESA TRIMURTI SRANDAKAN, BANTUL-YOGYAKARTA

NOTA DEBET
 NO. 205.221.100.11.00004/2011

Nomor Polis : 205.221.100.11.01180/000/000
 Tahun Penutupan : 2011
 Jenis Asuransi : KEBAKARAN RITEL
 Jenis Penutupan : DIRECT
 Broker/Agen :
 Nama Tertanggung : H. SUMARDJONO
 Mata Uang : 101 RUPIAH
 Jumlah : RP. 160.200,00

<input checked="" type="checkbox"/>	Premi
<input type="checkbox"/>	Komisi
<input type="checkbox"/>	Klaim
<input type="checkbox"/>	Sundries

SPECIMEN	Broker/Agen	
	Tertanggung	: 205540001000916
	Ditagh/Bayar	: 205540001000916

No	Uraian	Jumlah	Mata Anggaran	Jumlah Dalam Rupiah (Untuk Pembukuan)
1	PREMI	139.200,00CR	300.210.100	
2	BIAYA POLIS	15.000,00CR	332.690.010	
3	MATERAI	6.000,00CR	440.406.000	
4	JML UKAM	160.200,00	130.100.010	

PERIODE : 12 Desember 2011 s/d 12 Desember 2012
 BROKERAGE/KOMISI : 0,0000 %

Dibuat	Verifikasi

Keterangan :

JAKARTA, 29 Nopember 2011

Lampiran 3

Kantor / Unit : JAKARTA PEMUDA
 Kepada : ANDY SAYOKO
 THE LIMO RESIDENCE BLOK C9, JL. RAYA LIMO - DEPOK.

NOTA DEBET

NO. 205.221.100.12.00001/2010

Nomor Polis : 205.221.100.10.01927/000/000
 Tahun Penutupan : 2010
 Jenis Asuransi : KEBAKARAN RITEL
 Jenis Penutupan : DIRECT
 Broker/Agen :
 Nama Tertanggung : ANDY SAYOKO
 Mata Uang : 101 RUPIAH
 Jumlah : RP. 314.000,00

<input checked="" type="checkbox"/>	Premi
<input type="checkbox"/>	Komisi
<input type="checkbox"/>	Klaim
<input type="checkbox"/>	Sundries

SPECIMEN	Broker/Agen
	Tertanggung : 205540001000925
	Ditagih/Bayar : 205540001000925

No	Uraian	Jumlah	Mata Anggaran	Jumlah Dalam Rupiah (Untuk Pembukuan)
1	PREMI	290.000,00CR	300.210.100	
2	BIAYA POLIS	15.000,00CR	332.590.010	
3	MATERAI	9.000,00CR	440.406.000	
4	JML U/KAMI	314.000,00	130.100.010	

PERIODE : 01 Desember 2010 s/d 01 Desember 2011
 BROKERAGE/KOMISI : 0,0000 %

Dibuat	Verifikasi

JAKARTA, 02 Februari 2010

Keterangan :

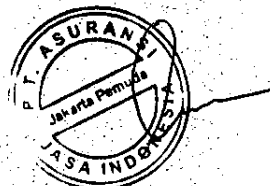

Lampiran 3

Kantor/Unit : JAKARTA PEMUDA

No : BD.02226/101/077/11

Kode : 205

BUKTI BANK INTERN

BANK DEBET

Nama Bank	: MANDIRI PULOMAS (PASIF) 2051010200
Alamat	: JL.JEND.A.YANI NO.2 JAKTIM
Mata Uang	: RUPIAH
No. Rekening	: 120.0088004077

telah di DEBIT untuk PENERIMAAN yang menjadi KEUNTUNGAN rekening kita, sebagai berikut :

DARI	KETERANGAN	JUMLAH
H. Sumardjono	Pembayaran premi asuransi kebakaran Polis No.205.221.100.11.01180	RP. 160.200,00
SPECIMEN		RP. 160.200,00

Dibuat	Mata Anggaran	JUMLAH	
		DEBIT	KREDIT
	110.101.101	160.200,00	0,00
	130.100.010	0,00	160.200,00
Verifikasi			

JAKARTA, 20 Desember 2011

(.....)

Kantor / Unit : JAKARTA PEMUDA

**KUITANSI
RECEIPT**

NO. 1342/221/2011

Terima dari : H. SUMARDJONO
 Received From
 Alamat : MANGIRAN RT/RW 125 DESA TRIMURTI SRANDAKAN, BANTUL-YOGYAKARTA
 Address
 Sejumlah : RP. 160.200,00
 The Sum Of : SERATUS ENAM RIBU DUA RATUS RUPIAH
 Untuk Pembayaran : PREMI ASURANSI
 Being Payment Of
 Nomor Polis : 205.221.100.11.01180/000/000
 Policy No.
 No. Debet Nota : 205.221.100.11.00004/2011
 Debit Note No.
 Jenis Pertanggungan : 221 KEBAKARAN RITEL
 Kind Of Business
 Keterangan :

SPECIMEN

JAKARTA, 29 Nopember 2011

* Apabila dalam batas waktu (.....) hari atau sampai dengan tanggal Premi tidak dilunasi, maka polis menjadi batal.*
- Mohon Cheque di cross dan atas nama PT. Asuransi Jasa Indonesia (Persero) Pembayaran dengan cheque baru berlaku bila cheque tersebut telah diuangkan.
- Please do cross cheque on behalf of PT. Asuransi Jasa Indonesia (Persero) Payment by cheques valid after cashed.

TANDA TERIMA

No. Kuitansi : 1342/221/2011
 Receipt No.
 No. Polis : 205.221.100.11.01180/000/000
 Policy No.
 No. Debet Nota : 205.221.100.11.00004/2011
 Debit Note No.
 Jumlah : RP. 160.200,00
 Amount
 Tgl. Terima :
 Date of Received

Nama Tertanggung	: H. SUMARDJONO
Alamat Tertanggung	: MANGIRAN RT/RW 125 DESA TRIMURTI SRANDAKAN, BANTUL-YOGYAKARTA

Tanda tangan
Signature

FORMULIR LAPORAN KLAIM

Bersama ini saya/kami beritahukan bahwa telah terjadi peristiwa yang menyebabkan kerugian terhadap harta benda yang sama/kami pertanggungkan, dengan ketentuan sebagai berikut :

Nama dan Alamat Tertanggung :	SUBIYANTORO JL MAPALUS C/4 RT004 RW006 KEL. PEGANGSA
No. Polis :	205.221.200.10.019.24
Lokasi (alamat) harta benda yang mengalami kerugian :	JL MAPALUS C/4 RT004 RW006 KEL. PEGANGSA DUA, KLP. GADING JAKARTA - UTARA
Dugaan penyebab kerugian :	KONSETING LISTRIK
Tanggal dan jam terjadinya peristiwa kerugian	26 JUNI 2011 JAM 11.15
Kronologis peristiwa kerugian :	TERLAMPIR
Penggunaan (okupasi) Harga benda pada saat terjadinya peristiwa kerugian :	Rumah tinggal
Keterangan perihal harta benda sesuai yang tercantum dalam polis sesaat sebelum terjadinya peristiwa :	Sesuai kronologis
Keterangan tentang perubahan mengenai penempatan dan atau penggunaan (okupasi) harta benda sejak polis dikeluarkan (jika ada) :	Tetap sebagai rumah tinggal
Nilai harta benda pada saat sebelum terjadi peristiwa kerugian yang tercantum dalam daftar terlampir.	Sesuai lampiran polis 205.221.200.10.019.24
Harta benda yang mengalami kerugian dan besarnya perkiraan kerugian :	Terlampir sesuai kronologis
Apakah di tempat ini atau di tempat lain milik Tertanggung pernah terjadi peristiwa kerugian ? (jika ya, jelaskan) :	Tidak
Apakah harta benda yang mengalami kerusakan juga dipertanggungkan pada Perusahaan Asuransi lain ? Jika ada sebutkan nama, alamat dan nomor polis perusahaan asuransi yang bersangkutan (agar dilampirkan foto copy polis) :	Tidak
Apakah syarat-syarat dan kewajiban-kewajiban menurut polis telah dipatuhi :	Ya
Apakah ada pihak lain yang mempunyai kepentingan atas harta benda yang mengalami kerusakan ? Jika ada sebutkan :	Tidak
Keterangan tambahan :	

LAMPIRAN DOKUMEN KLAIM

- Polis Standar Kebakaran Indonesia (Asli/Fotocopy)
- Berita acara/surat keterangan mengenai peristiwa kerugian tersebut dari :
Kepala Desa / Kepala Kelurahan :

Saya/kami bersama ini menyatakan bahwa keterangan tersebut di atas adalah tidak dikurangi dan adalah yang sebenar-benarnya, dan saya / kami selanjutnya menyatakan bahwa harta benda saya/kami yang ditanggung oleh Polis Anda telah rusak atau hancur karena peristiwa kerugian tersebut, adalah tanpa kesengajaan, tanpa perencanaan atau mufakat di pihak saya/kami, sesuai dengan jumlah dan nilai terlampir, atas dasar mana saya/kami ajukan klaim kepada Penanggung saya/ kami.

Untuk kesaksian tersebut Saya / Kami menanda-tangani berkas ini, tanggal: 27 Juni 2011

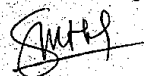
 SITI MURNAHINAH
 Tanda tangan Tertanggung / Penilai klaim

Lampiran 5



Kantor Pusat :
PT. Asuransi Jasa Indonesia (Persero)
 Jl. Let.jen. MT. Haryono Kav. 61
 P.O. Box 4127 Kby - Jakarta 12041
 Telp. : (021) - 7994508, 7987908
 Fax. : (62 - 021) - 7995364, 7971015

- KANTOR - KANTOR CABANG** : - K.C Jakarta Pintu Besar - K.C Jakarta Menteng - K.C Jakarta Gatot Subroto - K.C Jakarta Pemuda - K.C Jakarta S. Parman - Cilegon - Bandung Korporasi - Bandung Ritel - Cirebon - Bogor - Tasikmalaya - Semarang - Yogyakarta - Solo - Tegal - Purwokerto - Makassar - Manado - Palu - Ambon - Jayapura - Sorong - Kendari - Ternate - Pontianak - Singkawang - Samarinda - Banjarmasin - Balikpapan - Sampit - Medan - Banda Aceh - Pekanbaru - Pematang Siantar - Lhokseumawe - Batam - Palembang - Padang - Jambi - Bandar Lampung - Bengkulu - Surabaya Korporasi - Surabaya Ritel - Malang - Jember - Denpasar - Mataram - Kupang
- KANTOR PENJUALAN** : - KP. Tangerang - KP. Bekasi - KP. Sukabumi - KP. Kudus - KP. Madun - KP. Ende - KP. Tarakan - KP. Pare-pare - KP. Bukit Tinggi - Gorontalo - Dumai - Langsa - Bandar Jaya - Pangkal Pinang - Purwakarta - Binlaro - Citacap - Padang Sidempun - Lubuk Linggau - Palangka Raya - Pangkalan Bun - Banyuwangi - Bima - Depok - Kediri - Lahat - Luwuk - Mojokerto - Muara Bungo - Pangkalan Kerinci - Pluit - Rantau Prapat - Sintang - Tanjung - Tanjung Pinang - Tanjung Redep.
- KANTOR CABANG LUAR NEGERI** : - Labuan Malaysia

LAPORAN KERUGIAN
(untuk Kebakaran)

Dalam hal terjadinya kerugian :

- Formulir Laporan Kerugian ini hendaknya diisi selengkap-lengkapnyanya dan setelah ditanda-tangani segera dikirimkan kepada Penanggung atau kantor Cabangnya terdekat.
- Tertanggung diwajibkan mengambil segala langkah-langkah yang diperlukan untuk menghindarkan kerugian lebih lanjut.

P E R T A N Y A A N	J A W A B A N
1. Nomor polis pertanggungan.	
2. Nama dan alamat Tertanggung	
3. Obyek pertanggungan	
4. Jangka waktu pertanggungan	
5. Barang-barang apakah yang terbakar? (harap diterangkan sejenisnya)	
6. Alamat/lokasi terjadinya kebakaran	
7. Tanggal dan waktu kebakaran	
8. T e r a n g k a n : a. Konstruksi penggunaan (occupatie) dan letak dari bangunan yang mengalami kerugian. b. Bila yang dipertanggungkan hanya mesin-mesin, barang-barang, dls. maka disamping daftar kerugian dari mesin-mesin, barang-barang yang mengalami kerugian, harus juga diterangkan konstruksi, letak dan penggunaan dari bangunan dalam mana mesin-mesin, barang-barang itu disimpan/berada.	
9. Berapakah harga dari bangunan dan/atau barang-barang, mesin-mesin sesaat sebelum terjadinya kebakaran.	
10. Berapakah menurut taksiran jumlah kerugian yang dialami.	
11. Berapakah menurut taksiran jumlah harga sisa dari bangunan, barang-barang, mesin-mesin yang tidak terbakar.	
12. a. Bagaimana dan dari manakah asal mulanya terjadinya kebakaran ? b. Sebab musabab terjadinya kebakaran yang diketahui dengan pasti/menurut dugaan.	

Lihat sebelah.

<p>13. a. Apakah polis sudah membuat berita acara (proses verbal) mengenai kebakaran ini ?</p> <p>b. Adakah orang-orang yang ditahan polisi ?</p> <p>c. Bilamana ada, slapa dan mengapa ?</p>	
---	--

P E N T I N G

Laporan kerugian ini harus dilampiri surat keterangan dari Polisi Pamongpraja dan/atau instansi lainnya yang berwenang, dalam mana dinyatakan sebab - musabab terjadinya kebakaran/kerugian.

Jika surat keterangan yang dimaksud belum dapat dikirim bersama-sama dengan Laporan Kerugian ini, maka bertanggung berkewajiban untuk tetap mengusahakan dan mengirimkannya kepada Penanggung dalam waktu sesingkatnya, agar tuntutan kerugian dapat diselesaikan sebagaimana mestinya

HAL IKHWAL LEBIH LANJUT

Agar dibawah ini diterangkan hal ikhwal yang diketahui secara jujur dan menurut keadaan yang sebenarnya mengenai kebakaran/kerugian itu terutama tentang sebab - musababnya kebakaran/kerugian. Disamping itu supaya memberikan membuat gambar kedudukan (situatie schets) dari bangunan (2) dimana kebakaran/kerugian terjadi dengan menerangkan/memberi tanda yang jelas dari tempat mana asal timbulnya kebakaran.

Demikianlah diisi dengan sebenarnya dan dengan kesungguhan hati.

di 20

Tanda tangan Bertanggung,

(.....)