

## **BAB III**

### **GAMBARAN UMUM PERUSAHAAN**

#### **3.1 Sejarah Perusahaan CV Waringin Sida Rasa**

Nama perusahaan : CV Waringin Sida Rasa

Nama pemilik : Bu Simen

Tahun berdiri : 2002

Klasifikasi kelas : Kecil

Jenis usaha : Produksi roti dan kue

Daerah kerja : kota Bekasi

Alamat/ tempat usaha : Jl. Kemang Raya No. 59 RT 06/02 Jati Bening, Pondok Gede, Bekasi, Jawa Barat

Handphone : 0813-9729-7705

Nomor SIUP : 510/PK/1601/BPPT.4

Nomor NPWP : 73.313.611.3-432.000

Jumlah Karyawan : 12 orang

CV Waringin Sida Rasa adalah sebuah perusahaan di bidang kuliner yang memproduksi roti dan kue. Perusahaan ini didirikan oleh ibu Simen pada Tahun 2002. Ibu Simen awalnya tinggal di Kebumen, lalu untuk mendapatkan kehidupan yang lebih baik, ibu Simen merantau ke Bekasi dan mulai menemukan ide membuat usaha roti dan kue sendiri.

Perusahaan CV Waringin Sida Rasa sudah memiliki surat izin yang lengkap seperti SIUP, NPWP, TDP, dan Surat Domisili Perusahaan. Dengan dibantu para

pegawainya yang sebagian besar berasal dari kebumen juga, perusahaan ibu Simen mulai berkembang dan memperoleh keuntungan bersih hingga puluhan juta rupiah setiap bulannya.

## **3.2 Visi dan Misi**

### **3.2.1 Visi :**

“Menjadikan perusahaan kue dan roti yang unggul dengan kualitas cita rasanya.

### **3.2.1 Misi :**

- Memperkenalkan produksi kue dan roti kami kepada masyarakat dari lingkungan sekolah sampai masyarakat sekitar.
- Memberikan harga produk yang terjangkau pada masyarakat.
- Meningkatkan mutu dan kualitas, mengedepankan proses dalam pengolahan produksi yang terjamin baik dari bahan yang berkualitas dan rapi.
- Dapat membuka cabang di daerah lain.

## **3.3 Lokasi Perusahaan**

Lokasi perusahaan merupakan tempat dimana perusahaan melakukan aktivitasnya. CV Waringin Sida Rasa berlokasi di Jl. Kemang Raya No. 59 RT 06/02 Jati Bening, Pondok Gede, Bekasi, Jawa Barat. Untuk menentukan lokasi perusahaan yang efektif memerlukan pikiran dan pertimbangan yang luas dari pemimpin perusahaan. Adapun pertimbangan mengenai lokasi perusahaan tersebut diantaranya:

- a. Harga beli tanah dan bangunan yang sangat terjangkau untuk penempatan di pinggir jalan raya.
- b. Tenaga kerja yang dibutuhkan tidak memerlukan kualifikasi yang tinggi sehingga upah tenaga kerja juga terjangkau.

- c. Fasilitas lingkungan yang memenuhi syarat kecukupan listrik air dan telepon, dan kelancaran lalu lintas.
- d. Penyediaan bahan baku yang bisa diperoleh dengan mudah.

### 3.4 Struktur Perusahaan dan Deskripsi Jabatan CV Waringin Sida Rasa

#### 3.4.1 Struktur Organisasi

Gambar 3.1. Struktur Organisasi CV Waringin Sida Rasa

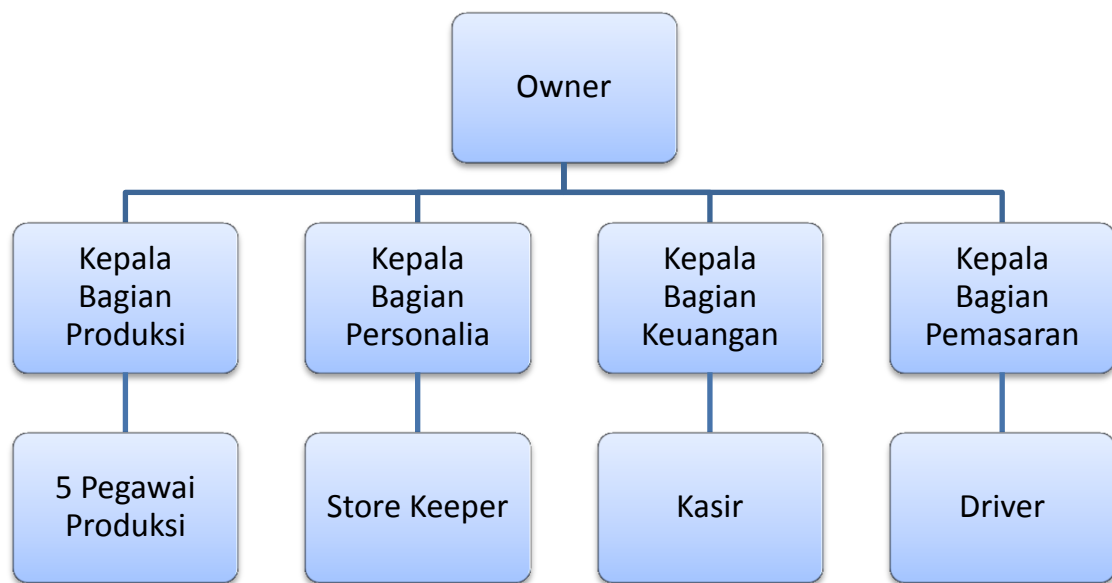

Sumber: CV Waringin Sida Rasa

#### 3.4.2 Deskripsi Jabatan

##### 1. Owner

Owner perusahaan adalah pendiri sekaligus pemilik dari perusahaan. Tugas owner perusahaan antara lain:

- a. Melaksanakan koordinasi antara kepala bagian dari bawahannya.
- b. Menentukan kebijaksanaan yang menyangkut keuangan , tata usaha, kepegawaian dan rencana induk perusahaan.

- c. Melakukan pengawasan terhadap setiap kegiatan agar berjalan sesuai dengan program yang telah ditetapkan.
- d. Ikut serta aktif dalam mempromosikan produk perusahaannya.
- e. Melaksanakan tugas lain yang berkaitan dengan fungsinya.

## 2. Kepala Bagian Keuangan

Tugas dari kepala bagian keuangan antara lain:

- a. Mengatur dan mencatat keluar masuknya uang.
  - b. Mencatat dan melaksanakan pembayaran gaji dan upah karyawan.
  - c. Membuat laporan keuangan.
- Kasir

Tugas dari kasir adalah melakukan pencatatan atas semua transaksi di perusahaan, melakukan pembungkusan produk, serta melaksanakan pengecekan atas jumlah barang pada saat penerimaan barang.

## 3. Kepala Bagian Produksi

Tugas dari kepala bagian produksi antara lain:

- a. Menangani masalah penyimpanan dan bahan baku, bahan pelengkap produksi, hasil produksi, serta alat-alat produksi.
  - b. Bertanggung jawab terhadap proses dan hasil produksi, baik kualitas maupun kontinuitasnya.
  - c. Melaporkan dan mendistribusikan ke bagian pemasaran.
  - d. Melakukan pencatatan seluruh aktivitas produksi.
- Karyawan Produksi

Karyawan produksi adalah orang yang membuat langsung produk kue dan roti dengan mengikuti instruksi dari kepala bagian produksi.

#### 4. Kepala Bagian Pemasaran

Tugas dari kepala bagian pemasaran antara lain:

- a. Mencatat barang yang akan dijual.
- b. Memasarkan/menjual produk.
- c. Memperluas daerah pemasaran dengan mengadakan analisis pasar.
- d. Mengatur strategi bersaing.
- e. Mencari dan mengusulkan kepada direktur mengenai daerah pemasaran yang baru.

- Driver

Tugas dari driver adalah mengantarkan produk kue dan roti ke agen/konsumen yang berada di Jabodetabek.

#### 5. Kepala bagian Personalia

Tugas dari kepala bagian personalia antara lain:

- a. Menerima pemesanan konsumen.
- b. Membuat invoice.
- c. Melakukan pengawasan dan pengecekan pada penyimpanan produk.
- d. Menerima informasi dan keluhan konsumen.

#### Store Keeper

Tugas dari store keeper adalah melakukan penyimpanan kue dan roti pada gudang penyimpanan, melakukan pengawasan pada keamanan penyimpanan roti dan kue, serta mengatur jumlah stock kue dan roti yang ada di penyimpanan agar terkontrol.

### 3.5 Ketenagakerjaan dan Kesejahteraan Karyawan CV Waringin Sida Rasa

#### 3.5.1 Ketenagakerjaan

Personalia merupakan masalah yang berhubungan erat dengan pengelola ketenagakerjaan dan kepegawaian dengan tujuan akhir untuk meningkatkan kualitas dan kuantitas produk serta berhasil tidaknya pelaksanaan bisnis yang ditetapkan oleh perusahaan pada CV Waringin Sida Rasa.

Tabel 3.1. Data Tenaga Kerja Tahun 2018

<b>Keterangan</b>	<b>Laki-laki</b>	<b>Perempuan</b>	<b>Total</b>
Karyawan	8 orang	4 orang	12 orang

Sumber: CV Waringin Sida Rasa

Total keseluruhan tenaga kerja adalah 12 orang, dengan jumlah laki-laki sebanyak 8 orang dan perempuan sebanyak 4 orang tenaga kerja. Tenaga kerja perempuan itu dibagikan tugas pada bagian keuangan dan finishing, sedangkan tenaga kerja laki-laki dibagikan tugas pada produksi, bagian penyimpanan, dan driver.

Tabel 3.2. Data Berdasarkan Usia

<b>Usia</b>	<b>Jumlah</b>
21-30 tahun	9 orang
31-40 tahun	3 orang

Sumber: CV Waringin Sida Rasa

Dengan berdasarkan pada tingkat usia, tenaga kerja di CV Waringin Sida Rasa banyak dari usia-usia yang produktif, yaitu orang-orang yang mempunyai tekad dan semangat kerja yang tinggi.

Tabel 3.3. Data Berdasarkan Tingkat Pendidikan

<b>Tingkat Pendidikan</b>	<b>Jumlah</b>
SMP	9 orang
SMA/SMK	3 orang

Sumber: CV Waringin Sida Rasa

Tingkat pendidikan tenaga kerja di CV Waringin Sida Rasa tidak harus berasal dari tingkat pendidikan tertentu, yang penting adalah orang tersebut mau bekerja dan memiliki daya tangkap yang baik, khususnya untuk bagian keuangan dan pemasaran serta personalia perusahaan, sedangkan untuk bagian produksi yang terpenting adalah orang tersebut memiliki keahlian/keterampilan di bidang produksi kue dan roti.

Table 3.4. Data Jam Kerja

<b>Keterangan</b>	<b>Mulai</b>	<b>Istirahat</b>	<b>Selesai</b>
Normal	05.00	Selama 3 jam disesuaikan	18.00
Lembur	18.00	-	20.00

Sumber: CV Waringin Sida Rasa

Jam/waktu kerja efektif pada CV Waringin Sida Rasa adalah 10 jam kerja karena semua karyawannya bertempat tinggal di dalam gedung pabrik yang sudah tersedia kamar untuk para karyawannya. Jam kerja di mulai dari pukul 05.00 pagi sampai dengan 18.00, dimana waktu istirahat selama 3 jam disesuaikan dengan keinginan pekerja dan kondisi pekerjaannya, tidak ada jam khusus untuk istirahat. Jika permintaan kue bertambah, CV Waringin Sida Rasa memberlakukan jam kerja lembur yang di mulai dari pukul 18.00 sampai dengan pukul 20.00. Untuk hari Minggu perusahaan ini tetap melakukan kegiatan proses produksi dan memasarkan, jadi perusahaan ini memiliki jam kerja setiap hari.

### 3.5.2 Kesejahteraan karyawan/Sistem Upah

#### 1. Upah Perbulan

Tabel 3.5. Data upah karyawan (perbulan)

<b>Keterangan</b>	<b>Kisaran Upah (Rp)</b>
Ka. Produksi	2.000.000
Ka. Pemasaran	2.000.000
Ka. Personalia	2.000.000
Ka. Keuangan	2.000.000
Pegawai Produksi	1.500.000
Kasir	1.500.000
Store Keeper	1.500.000
Driver	1.000.000

Sumber: CV Waringin Sida Rasa

Sistem pengupahan pada CV Waringin Sida Rasa khususnya pada seluruh kepala bagian disetiap bidang berkisar Rp 2.000.000/bln sedangkan untuk setiap karyawan pada perusahaan ini berkisar Rp 1.500.000/bln serta yang terakhir untuk driver diberikan upah Rp 1.000.000/bln.

#### 2. Insentif

Di dalam CV Waringin Sida Rasa, terdapat insentif yang diberikan perusahaan kepada para karyawannya guna meningkatkan motivasi dalam bekerja. Untuk bagian produksi, insentif diberikan jika diberlakukan jam lembur. Penambahan jam lembur diberikan jika jumlah permintaan akan kue meningkat, dan rutinnya setiap menjelang hari raya idul fitri perusahaan memberikan insentif berupa dua kali lipat upah perbulan nya pada bulan dirayakannya Hari Raya Idul Fitri kepada setiap karyawannya.