

LAMPIRAN

Lampiran 1. Data Sektor Industri Barang Konsumsi Yang Terdaftar Di Bursa Efek Indonesia (BEI) Periode 2015-2018

No	Kode Perusahaan	Nama
1	ADES	Akasha Wira International Tbk.
2	AISA	Tiga Pilar Sejahtera Food Tbk.
3	ALTO	Tri Banyan Tirta Tbk.
4	CAKK	PT Cahayaputra Asa Keramik Tbk.
5	CAMP	PT Campina Ice Cream Industry Tbk.
6	CEKA	PT Wilmar Cahaya Indonesia Tbk.
7	CINT	PT Chitose International Tbk.
8	CLEO	PT Sariguna Primatirta Tbk.
9	DLTA	Delta Djakarta Tbk.
10	DVLA	Darya-Varia Laboratoria Tbk.
11	FAST	Fast Food Indonesia Tbk.
12	FORU	Fortune Indonesia Tbk.
13	FPNI	PT Lotte Chemical Titan Tbk.
14	GGRM	Gudang Garam Tbk.
15	GOOD	PT Garudafood Putra Putri Jaya Tbk.
16	HMSP	HM Sampoerna Tbk.
17	HOKI	PT Buyung Poetra Sembada Tbk.
18	HRTA	PT Hartadinata Abadi Tbk.
19	ICBP	Indofood CBP Sukses Makmur Tbk.
20	IIKP	Inti Agri Resources Tbk.
21	INAF	Indofarma (Persero) Tbk.
22	INDF	Indofood Sukses Makmur Tbk.
23	IPOL	Indopoly Swakarsa Industry Tbk

24	JSKY	PT Sky Energy Indonesia Tbk.
25	KAEF	Kimia Farma (Persero) Tbk.
26	KICI	Kedaung Indah Can Tbk.
27	KINO	PT Kino Indonesia Tbk.
28	KLBF	Kalbe Farma Tbk.
29	KPAL	PT Steadfast Marine Tbk
30	KPAS	PT Cottonindo Ariesta Tbk.
31	LMPI	Langgeng Makmur Industri Tbk.
32	MBTO	Martina Berto Tbk.
33	MERK	Merck Tbk.
34	MLBI	Multi Bintang Indonesia Tbk.
35	MOLI	PT Madusari Murni Indah Tbk.
36	MRAT	Mustika Ratu Tbk.
37	MYOR	Mayora Indah Tbk.
38	PANI	PT Pratama Abadi Nusa Industri Tbk.
39	PCAR	PT Prima Cakrawala Abadi Tbk
40	PEHA	PT Phapros Tbk.
41	PSDN	Prasidha Aneka Niaga Tbk.
42	PYFA	Pyridam Farma Tbk.
43	RMBA	Bentoel International Investama Tbk.
44	ROTI	PT Nippon Indosari Corpindo Tbk.
45	SCPI	Merck Sharp Dohme Pharma Tbk.
46	SIDO	PT Industri Jamu Dan Farmasi Sido Muncul Tbk.
47	SKBM	Sekar Bumi Tbk.
48	SKLT	Sekar Laut Tbk.
49	STTP	Siantar Top Tbk.

50	SWAT	PT Sriwahana Adityakarta Tbk.
51	TCID	Mandom Indonesia Tbk.
52	TDPM	PT Tridomain Performance Materials Tbk.
53	TSPC	Tempo Scan Pacific Tbk.
54	ULTJ	Ultra Jaya Milk Industry Tbk.
55	UNVR	Unilever Indonesia Tbk.
56	WIIM	Wismilak Inti Makmur Tbk.
57	WOOD	PT Integra Indocabinet Tbk.
58	ZONE	PT Mega Perintis Tbk.

Lampiran 2. Data Sektor Industri Barang Konsumsi Yang Tidak
Mempublikasikan Laporan Keuangan Secara Lengkap Selama Periode 2015-2018

No	Kode Perusahaan	Nama
1	AISA	Tiga Pilar Sejahtera Food Tbk.
2	CAKK	PT Cahayaputra Asa Keramik Tbk.
3	CAMP	PT Campina Ice Cream Industry Tbk.
4	FORU	Fortune Indonesia Tbk.
5	FPNI	PT Lotte Chemical Titan Tbk.
6	GOOD	PT Garudafood Putra Putri Jaya Tbk.
7	HOKI	PT Buyung Poetra Sembada Tbk.
8	HRTA	PT Hartadinata Abadi Tbk.
9	JSKY	PT Sky Energy Indonesia Tbk.
10	KPAL	PT Steadfast Marine Tbk
11	KPAS	PT Cottonindo Ariesta Tbk.
12	MOLI	PT Madusari Murni Indah Tbk.
13	PANI	PT Pratama Abadi Nusa Industri Tbk.
14	PCAR	PT Prima Cakrawala Abadi Tbk
15	PEHA	PT Phapros Tbk.
16	SCPI	Merck Sharp Dohme Pharma Tbk.
17	SWAT	PT Sriwahana Adityakarta Tbk.
18	TDPM	PT Tridomain Performance Materials Tbk.
19	WOOD	PT Integra Indocabinet Tbk.
20	ZONE	PT Mega Perintis Tbk.

Lampiran 3. Data Sektor Industri Barang Konsumsi Yang Tidak Menyajikan Laporan Keuangan Dengan Mata Uang Rupiah Selama Periode 2015-2018

No	Kode Perusahaan	Nama
1	FAST	Fast Food Indonesia Tbk.
2	IPOL	Indopoly Swakarsa Industry Tbk

Lampiran 4. Data Sektor Industri Barang Konsumsi Yang Tidak Menyajikan Biaya Jasa Audit Selama Periode 2015-2018

No	Kode Perusahaan	Nama
1	ALTO	Tri Banyan Tirta Tbk.
2	CLEO	PT Sariguna Primatirta Tbk.
3	ICBP	Indofood CBP Sukses Makmur Tbk.
4	SKLT	Sekar Laut Tbk.
5	TCID	Mandom Indonesia Tbk.
6	TSPC	Tempo Scan Pacific Tbk.
7	ULTJ	Ultra Jaya Milk Industry Tbk.

Lampiran 5. Data Kantor Akuntan Publik Pada Sektor Industri Barang Konsumsi Selama Periode 2015-2018

No	Kode Perusahaan	Nama Kantor Akuntan Publik (KAP)			
		2015	2016	2017	2018
1	ADES	Tanubrata Susanto Fahmi Bambang & Rekan	Tanubrata Susanto Fahmi Bambang & Rekan	Tanubrata Susanto Fahmi Bambang & Rekan	Tanubrata Susanto Fahmi Bambang & Rekan
2	CEKA	Purwantonono, Sungkoro & Surja (EY)	Purwantonono, Sungkoro & Surja (EY)	Purwantonono, Sungkoro & Surja (EY)	Purwantonono, Sungkoro & Surja (EY)
3	CINT	Gideon, Adi & Rekan	Gideon, Adi & Rekan	Teramihardja, Pradhono & Chandra	Teramihardja, Pradhono & Chandra
4	DLTA	Osman Bing Satrio & Eny (Deloitte)	Osman Bing Satrio & Eny (Deloitte)	Osman Bing Satrio & Eny (Deloitte)	Osman Bing Satrio & Eny (Deloitte)
5	DVLA	Purwantonono, Sungkoro & Surja (EY)	Purwantonono, Sungkoro & Surja (EY)	Purwantonono, Sungkoro & Surja (EY)	Purwantonono, Sungkoro & Surja (EY)
6	GGRM	Siddharta Widjaja & Rekan (KPMG)	Siddharta Widjaja & Rekan (KPMG)	Siddharta Widjaja & Rekan (KPMG)	Siddharta Widjaja & Rekan (KPMG)
7	HMSP	Tanudiredja, Wibisana, Rintis & Rekan (PWC)	Tanudiredja, Wibisana, Rintis & Rekan (PWC)	Tanudiredja, Wibisana, Rintis & Rekan (PWC)	Tanudiredja, Wibisana, Rintis & Rekan (PWC)
8	IIKP	Asep Rianita Manshur & Suharyono	Budiman, Wawan, Pamudji & Rekan	Herman, Dony Tanumihardja & Rekan	Heliantono & Rekan
9	INAF	Hendrawinata, Eddy, Siddharta, & Tanzil	Hendrawinata, Eddy, Siddharta, & Tanzil	Hendrawinata, Eddy, Siddharta, & Tanzil	Hendrawinata Hanny Erwin & Sumargo (HHES)
10	INDF	Purwantonono, Sungkoro & Surja (EY)	Purwantonono, Sungkoro & Surja (EY)	Purwantonono, Sungkoro & Surja (EY)	Purwantonono, Sungkoro & Surja (EY)
11	KAEF	Hendrawinata, Eddy, Siddharta, & Tanzil	Hadori, Sugiarto Adi & Rekan	Hadori, Sugiarto Adi & Rekan	Hadori, Sugiarto Adi & Rekan

12	KICI	Paul Hadiwinata, Hidajat, Arsono, Ade Fatma & Rekan	Paul Hadiwinata, Hidajat, Arsono, Ade Fatma & Rekan	Paul Hadiwinata, Hidajat, Arsono, Ade Fatma & Rekan	Paul Hadiwinata, Hidajat, Arsono, Ade Fatma & Rekan
13	KINO	Kosasih, Nurdiyaman, Mulyadi, Tjahjo & Rekan	Kosasih, Nurdiyaman, Mulyadi, Tjahjo & Rekan	Kosasih, Nurdiyaman, Mulyadi, Tjahjo & Rekan	Kosasih, Nurdiyaman, Mulyadi, Tjahjo & Rekan
14	KLBF	Purwantonono, Sungkoro & Surja (EY)	Purwantonono, Sungkoro & Surja (EY)	Purwantonono, Sungkoro & Surja (EY)	Purwantonono, Sungkoro & Surja (EY)
15	LMPI	Doli, Bambang, Sulistiyanto, Dadang & Ali	Hadori, Sugiarto Adi & Rekan	Paul Hadiwinata, Hidajat, Arsono, Ade Fatma & Rekan	Teramihardja, Pradhono & Chandra
16	MBTO	Tanubrata Susanto Fahmi Bambang & Rekan	Tanubrata Susanto Fahmi Bambang & Rekan	Tanubrata Susanto Fahmi Bambang & Rekan	Tanubrata Susanto Fahmi Bambang & Rekan
17	MERK	Siddharta Widjaja & Rekan (KPMG)	Siddharta Widjaja & Rekan (KPMG)	Siddharta Widjaja & Rekan (KPMG)	Siddharta Widjaja & Rekan (KPMG)
18	MLBI	Osman Bing Satrio & Eny (Deloitte)	Osman Bing Satrio & Eny (Deloitte)	Osman Bing Satrio & Eny (Deloitte)	Osman Bing Satrio & Eny (Deloitte)
19	MRAT	Paul Hadiwinata, Hidajat, Arsono, Ade Fatma & Rekan	Paul Hadiwinata, Hidajat, Arsono, Ade Fatma & Rekan	Kanaka Puradiredja, Suhartono	Kanaka Puradiredja, Suhartono
20	MYOR	Mulyamin Sensu Suryanto & Lianny	Mirawati Sensi Idris	Mirawati Sensi Idris	Mirawati Sensi Idris
21	PSDN	Purwantonono, Sungkoro & Surja (EY)	Purwantonono, Sungkoro & Surja (EY)	Purwantonono, Sungkoro & Surja (EY)	Purwantonono, Sungkoro & Surja (EY)
22	PYFA	Tanubrata Susanto Fahmi Bambang & Rekan	Tanubrata Susanto Fahmi Bambang & Rekan	Tanubrata Susanto Fahmi Bambang & Rekan	Tanubrata Susanto Fahmi Bambang & Rekan
23	RMBA	Tanudiredja, Wibisana, Rintis & Rekan (PWC)	Osman Bing Satrio & Eny (Deloitte)	Osman Bing Satrio & Eny (Deloitte)	Osman Bing Satrio & Eny (Deloitte)
24	ROTI	Purwantonono, Sungkoro & Surja (EY)	Purwantonono, Sungkoro & Surja (EY)	Purwantonono, Sungkoro & Surja (EY)	Purwantonono, Sungkoro & Surja (EY)

25	SIDO	Publik Anwar, Sugiharto & Rekan	Publik Anwar, Sugiharto & Rekan	Purwantono, Sungkoro & Surja (EY)	Purwantono, Sungkoro & Surja (EY)
26	SKBM	Paul Hadiwinata, Hidajat, Arsono. Achmad, Suharli & Rekan	Paul Hadiwinata, Hidajat, Arsono. Achmad, Suharli & Rekan	Paul Hadiwinata, Hidajat, Arsono. Achmad, Suharli & Rekan	Paul Hadiwinata, Hidajat, Arsono. Achmad, Suharli & Rekan
27	STTP	Hadori, Sugiarto, Adi & Rekan	Hadori, Sugiarto, Adi & Rekan	Paul Hadiwinata, Hidajat, Arsono, Retno, Palilingan & Rekan	Paul Hadiwinata, Hidajat, Arsono, Retno, Palilingan & Rekan
28	UNVR	Siddharta Widjaja & Rekan (KPMG)	Siddharta Widjaja & Rekan (KPMG)	Siddharta Widjaja & Rekan (KPMG)	Siddharta Widjaja & Rekan (KPMG)
29	WIIM	Kosasih, Nurdiyaman, Tjahjo & Rekan	Kosasih, Nurdiyaman, Tjahjo & Rekan	Kosasih, Nurdiyaman, Tjahjo & Rekan	Kosasih, Nurdiyaman, Tjahjo & Rekan

Lampiran 6. Data *Fee* Audit Pada Sektor Industri Barang Konsumsi Selama Periode 2015-2018

1) Data Jasa Profesional

No	Kode perusahaan	Jasa Profesional (<i>Professional Fees</i>)			
		2015 (Rp)	2016 (Rp)	2017 (Rp)	2018 (Rp)
1	ADES	305.000.000	492.000.000	507.000.000	466.000.000
2	CEKA	2.213.935.738	1.677.809.111	401.000.000	401.000.000
3	CINT	825.211.357	815.386.916	1.564.092.946	637.593.196
4	DLTA	4.286.136.000	3.887.366.000	5.253.770.000	4.315.840.000
5	DVLA	8.441.824.000	3.970.613.000	3.421.640.000	4.838.009.000
6	GGRM	75.043.000.000	92.382.000.000	90.416.000.000	108.081.000.000
7	HMSP	125.373.000.000	126.035.000.000	109.761.000.000	120.394.000.000
8	IIKP	144.351.461	558.959.327	322.705.041	215.616.670
9	INAF	510.000.000	525.000.000	540.000.000	553.000.000
10	INDF	85.097.000.000	86.106.000.000	87.219.000.000	77.602.000.000
11	KAEF	8.177.071.892	11.706.837.224	20.625.852.383	42.313.011.958
12	KICI	237.041.639	266.625.850	166.231.600	178.208.000
13	KINO	5.844.652.292	8.670.377.215	9.509.330.496	8.855.599.224
14	KLBF	26.007.817.140	31.657.019.673	39.202.966.664	33.373.764.633
15	LMPI	202.536.345	299.827.855	318.665.500	317.092.520
16	MBTO	1.414.255.338	3.476.041.465	2.714.776.574	1.920.134.590
17	MERK	9.983.554.000	6.607.959.000	31.913.474.000	29.318.196.000
18	MLBI	135.477.000.000	116.589.000.000	91.086.000.000	111.167.000.000
19	MRAT	3.550.570.637	3.853.257.231	4.348.926.815	4.930.406.306
20	MYOR	6.371.646.804	9.631.170.654	8.577.181.253	5.139.312.146
21	PSDN	4.720.425.062	7.426.705.542	4.655.590.431	5.139.075.792
22	PYFA	26.007.817.140	31.657.019.673	668.307.691	613.298.470
23	RMBA	26.059.000.000	23.584.000.000	7.495.000.000	34.095.000.000
24	ROTI	11.566.204.844	19.287.715.954	22.307.176.386	36.573.711.401
25	SIDO	3.729.000.000	4.708.000.000	8.879.000.000	5.502.000.000
26	SKBM	1.205.085.401	1.498.108.184	2.453.203.473	2.484.086.483
27	STTP	2.288.510.621	2.746.739.492	2.601.503.928	2.213.283.216
28	UNVR	151.897.000.000	210.728.000.000	103.946.000.000	110.938.000.000
29	WIIM	10.460.513.874	10.982.548.072	12.848.631.104	13.150.320.917

2) Jasa Profesional setelah di Logaritma Natural (Ln)

No	Kode perusahaan	Jasa Profesional (<i>Professional Fees</i>)			
		2015 (Rp)	2016 (Rp)	2017 (Rp)	2018 (Rp)
1	ADES	19,536	20,014	20,044	19,960
2	CEKA	21,518	21,241	19,809	19,809
3	CINT	20,531	20,519	21,171	20,273
4	DLTA	22,179	22,081	22,382	22,186
5	DVLA	22,856	22,102	21,953	22,300
6	GGRM	25,041	25,249	25,228	25,406
7	HMSP	25,555	25,560	25,422	25,514
8	IIKP	18,788	20,142	19,592	19,189
9	INAF	20,050	20,079	20,107	20,131
10	INDF	25,167	25,179	25,192	25,075
11	KAEF	22,825	23,183	23,750	24,468
12	KICI	19,284	19,401	18,929	18,998
13	KINO	22,489	22,883	22,976	22,904
14	KLBF	23,982	24,178	24,392	24,231
15	LMPI	19,126	19,519	19,580	19,575
16	MBTO	21,070	21,969	21,722	21,376
17	MERK	23,024	22,612	24,186	24,101
18	MLBI	25,632	25,482	25,235	25,434
19	MRAT	21,990	22,072	22,193	22,319
20	MYOR	22,575	22,988	22,872	22,360
21	PSDN	22,275	22,728	22,261	22,360
22	PYFA	23,982	24,178	20,320	20,234
23	RMBA	23,984	23,884	22,738	24,252
24	ROTI	23,171	23,683	23,828	24,323
25	SIDO	22,039	22,273	22,907	22,428
26	SKBM	20,910	21,127	21,621	21,633
27	STTP	21,551	21,734	21,679	21,518
28	UNVR	25,746	26,074	25,367	25,432
29	WIIM	23,071	23,120	23,277	23,300

Lampiran 7. Data Audit *Tenure* Pada Sektor Industri Barang Konsumsi Selama Periode 2015-2018

No	Kode Perusahaan	Audit <i>Tenure</i>			
		2015	2016	2017	2018
1	ADES	1	2	3	4
2	CEKA	1	2	3	4
4	CINT	1	2	1	2
5	DLTA	1	2	3	4
7	DVLA	1	2	3	4
8	GGRM	1	2	3	4
9	HMSP	1	2	3	4
10	IKP	1	1	1	1
11	INAF	1	2	3	4
13	INDF	1	2	3	4
14	KAEF	1	1	2	3
15	KICI	1	2	3	4
16	KINO	1	2	3	4
17	KLBF	1	2	3	4
18	LMPI	1	1	1	1
19	MBTO	1	2	3	4
20	MERK	1	2	3	4
21	MLBI	1	2	3	4
22	MRAT	1	2	1	2
23	MYOR	1	1	2	3
24	PSDN	1	2	3	4
25	PYFA	1	2	3	4
26	RMBA	1	1	2	3
27	ROTI	1	2	3	4
28	SIDO	1	2	1	2
29	SKBM	1	2	3	4
30	STTP	1	2	1	2
31	UNVR	1	2	3	4
33	WIIM	1	2	3	4

Lampiran 8. Data Rotasi Audit Pada Sektor Industri Barang Konsumsi Selama Periode 2015-2018

No	Kode Perusahaan	Rotasi Audit			
		2015	2016	2017	2018
1	ADES	0	0	0	0
2	CEKA	0	0	0	0
3	CINT	1	0	1	0
4	DLTA	0	0	0	0
5	DVLA	0	0	0	0
6	GGRM	0	0	0	0
7	HMSP	0	0	0	0
8	IIKP	0	1	1	1
9	INAF	0	0	0	0
10	INDF	0	0	0	0
11	KAEF	0	1	0	0
12	KICI	0	0	0	0
13	KINO	0	0	0	0
14	KLBF	0	0	0	0
15	LMPI	0	1	1	1
16	MBTO	0	0	0	0
17	MERK	0	0	0	0
18	MLBI	1	0	0	0
19	MRAT	0	0	1	0
20	MYOR	0	1	0	0
21	PSDN	0	0	0	0
22	PYFA	0	0	0	0
23	RMBA	0	1	0	0
24	ROTI	0	0	0	0
25	SIDO	0	0	1	0
26	SKBM	1	0	0	0
27	STTP	0	0	1	0
28	UNVR	0	0	0	0
29	WIIM	0	0	0	0

Lampiran 9. Data Kualitas Audit Pada Sektor Industri Barang Konsumsi Selama Periode 2015-2018

No	Kode Perusahaan	Kualitas Audit			
		2015	2016	2017	2018
1	ADES	0	0	0	0
2	CEKA	1	1	1	1
3	CINT	0	0	0	0
4	DLTA	1	1	1	1
5	DVLA	1	1	1	1
6	GGRM	1	1	1	1
7	HMSP	1	1	1	1
8	IIKP	0	0	0	0
9	INAF	0	0	0	0
10	INDF	1	1	1	1
11	KAEF	0	0	0	0
12	KICI	0	0	0	0
13	KINO	0	0	0	0
14	KLBF	1	1	1	1
15	LMPI	0	0	0	0
16	MBTO	0	0	0	0
17	MERK	1	1	1	1
18	MLBI	1	1	1	1
19	MRAT	0	0	0	0
20	MYOR	0	0	0	0
21	PSDN	1	1	1	1
22	PYFA	0	0	0	0
23	RMBA	1	1	1	1
24	ROTI	1	1	1	1
25	SIDO	0	0	1	1
26	SKBM	0	0	0	0
27	STTP	0	0	0	0
28	UNVR	1	1	1	1
29	WIIM	0	0	0	0

Lampiran 10. Output *Eviews*

1. Output Uji Statistik Deskriptif

	KA	FA	AT	RA
Mean	0.465517	22.47435	2.181034	0.137931
Median	0.000000	22.37120	2.000000	0.000000
Maximum	1.000000	26.07383	4.000000	1.000000
Minimum	0.000000	18.78776	1.000000	0.000000
Std. Dev.	0.500974	1.963199	1.108066	0.346324
Skewness	0.138260	-0.030781	0.408435	2.100000
Kurtosis	1.019116	2.024619	1.809712	5.410000
Jarque-Bera	19.33510	4.616600	10.07297	113.3325
Probability	0.000063	0.099430	0.006497	0.000000
Sum	54.00000	2607.024	253.0000	16.00000
Sum Sq. Dev.	28.86207	443.2273	141.1983	13.79310
Observations	116	116	116	116

2. Output Uji Normalitas

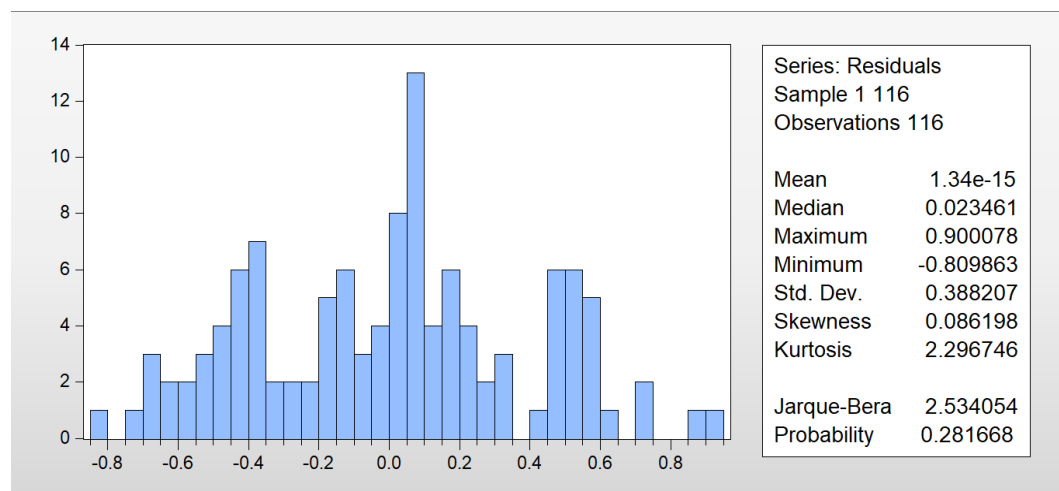

3. Output Uji Multikolinieritas

	FA	AT	RA
FA	1.000000	0.148852	-0.216335
AT	0.148852	1.000000	-0.428190
RA	-0.216335	-0.428190	1.000000

4. Output Uji Heteroskedastisitas

Heteroskedasticity Test: Glejser

F-statistic	1.423944	Prob. F(3,112)	0.2396
Obs*R-squared	4.261845	Prob. Chi-Square(3)	0.2345
Scaled explained SS	3.873513	Prob. Chi-Square(3)	0.2755

Test Equation:

Dependent Variable: ARESID

Method: Least Squares

Date: 12/06/20 Time: 13:40

Sample: 1 116

Included observations: 116

Variable	Coefficient	Std. Error	t-Statistic	Prob.
C	0.452348	0.252086	1.794420	0.0754
FA	-0.003631	0.011008	-0.329842	0.7421
AT	-0.017312	0.021071	-0.821599	0.4131
RA	-0.141101	0.068282	-2.066456	0.0411

R-squared	0.036740	Mean dependent var	0.313527
Adjusted R-squared	0.010938	S.D. dependent var	0.227048
S.E. of regression	0.225803	Akaike info criterion	-0.104438
Sum squared resid	5.710520	Schwarz criterion	-0.009486
Log likelihood	10.05738	Hannan-Quinn criter.	-0.065893
F-statistic	1.423944	Durbin-Watson stat	0.678051
Prob(F-statistic)	0.239566		

5. Output Uji Regresi linier Berganda

Dependent Variable: KA

Method: Least Squares

Date: 12/06/20 Time: 13:43

Sample: 1 116

Included observations: 116

Variable	Coefficient	Std. Error	t-Statistic	Prob.
C	-3.022451	0.439160	-6.882349	0.0000
FA	0.152384	0.019177	7.946181	0.0000
AT	0.034575	0.036707	0.941908	0.3483
RA	-0.088259	0.118954	-0.741956	0.4597

R-squared	0.399523	Mean dependent var	0.465517
Adjusted R-squared	0.383439	S.D. dependent var	0.500974
S.E. of regression	0.393371	Akaike info criterion	1.005749
Sum squared resid	17.33100	Schwarz criterion	1.100700
Log likelihood	-54.33344	Hannan-Quinn criter.	1.044294
F-statistic	24.83951	Durbin-Watson stat	0.662780
Prob(F-statistic)	0.000000		

Lampiran 11. Contoh Laporan Keuangan Perusahaan

PT INDUSTRI JAMU DAN FARMASI SIDO MUNCUL TBK DAN ENTITAS ANAKNYA LAPORAN POSISI KEUANGAN KONSOLIDASIAN Tanggal 31 Desember 2018 (Disajikan dalam jutaan Rupiah, kecuali dinyatakan lain)	31 Desember 2018/ December 31, 2018	Catatan/ Notes	31 Desember 2017/ December 31, 2017	
ASET				ASSETS
ASET LANCAR				CURRENT ASSETS
Kas dan setara kas	805.833	4,32,33	902.852	<i>Cash and cash equivalents</i>
Piutang usaha		5,32,33		<i>Trade receivables</i>
Pihak ketiga – neto	238.574		229.657	<i>Third parties - net</i>
Pihak berelasi	170.419	31	197.665	<i>Related parties</i>
Piutang lain-lain		6,32,33		<i>Other receivables</i>
Pihak ketiga	5.890		4.026	<i>Third parties</i>
Pihak berelasi	20	31	154	<i>Related parties</i>
Persediaan	311.193	7,23	267.915	<i>Inventories</i>
Pajak dibayar di muka	-	15a	14.900	<i>Prepaid taxes</i>
Uang muka	6.767	8a	3.508	<i>Advance payments</i>
Beban dibayar di muka	8.970	9	8.224	<i>Prepaid expenses</i>
Total Aset Lancar	1.547.666		1.628.901	Total Current Assets
ASET TIDAK LANCAR				NON-CURRENT ASSETS
Uang muka	8.091	8b	166.623	<i>Advance payments</i>
Aset pajak tangguhan	59.358	15e	45.826	<i>Deferred tax assets</i>
Aset tetap – neto	1.553.362	10	1.215.176	<i>Fixed assets - net</i>
<i>Goodwill</i>	91.366	12	91.366	<i>Goodwill</i>
Aset tidak lancar lainnya	77.785	11	10.306	<i>Other non-current assets</i>
Total Aset Tidak Lancar	1.789.962		1.529.297	Total Non-Current Assets
TOTAL ASET	3.337.628		3.158.198	TOTAL ASSETS

**PT INDUSTRI JAMU DAN FARMASI
SIDO MUNCUL TBK
DAN ENTITAS ANAKNYA
LAPORAN POSISI KEUANGAN
KONSOLIDASIAN (lanjutan)
Tanggal 31 Desember 2018**

(Disajikan dalam jutaan Rupiah,
kecuali dinyatakan lain)

**PT INDUSTRI JAMU DAN FARMASI
SIDO MUNCUL TBK
AND ITS SUBSIDIARIES
CONSOLIDATED STATEMENT OF
FINANCIAL POSITION (continued)
As of December 31, 2018
(Expressed in millions of Indonesian
Rupiah,
unless otherwise stated)**

	31 Desember 2018/ December 31, 2018	Catatan/ Notes	31 Desember 2017/ December 31, 2017	
LIABILITAS DAN EKUITAS				LIABILITIES AND EQUITY
LIABILITAS				LIABILITIES
LIABILITAS JANGKA PENDEK				CURRENT
Utang usaha		13,32		Trade payables
Pihak ketiga	159.048		107.636	Third parties
Pihak berelasi	22.609	31	17.262	Related parties
Utang lain-lain		14,32		Other payables
Pihak ketiga	7.622		7.263	Third parties
Pihak berelasi	-	31	3.830	Related parties
Utang pajak	80.323	15b	33.644	Taxes payable
Beban akrual	85.830	16,32	36.730	Accrued expenses
Liabilitas jangka pendek lainnya	12.948		2.142	Other current liabilities
Total Liabilitas Jangka Pendek	368.380		208.507	Total Current Liabilities
LIABILITAS JANGKA PANJANG				NON-CURRENT LIABILITIES
Liabilitas imbalan kerja karyawan	56.052	17	45.022	Employee benefits liabilities
Liabilitas pajak tangguhan	10.582	15e	8.804	Deferred tax liabilities
Total Liabilitas Jangka Panjang	66.634		53.826	Total Non-Current Liabilities
TOTAL LIABILITAS	435.014		262.333	TOTAL LIABILITIES
EKUITAS				EQUITY
Ekuitas yang dapat Diatribusikan				Equity Attributable to
Kepada Pemilik Entitas Induk				Owners of the Parent
Modal saham – nominal				Entity
Rp100 (nilai penuh)				Share capital - Rp100 par value
Modal dasar - 50.000.000.000 saham				per share (full amount)
Modal ditempatkan dan disetor penuh				Authorized -
- 15.000.000.000 saham	1.500.000	18	1.500.000	50,000,000,000 shares
Tambahan modal disetor	706.434	19	705.984	Issued and fully paid - share
Saham treasuri	(59.279)	18	(59.792)	capital
Saldo laba				- 15,000,000,000 shares
Ditentukan penggunaannya	322.984	19	220.802	Additional paid-in capital
Belum ditentukan penggunaannya	432.468		528.864	Treasury shares
Ekuitas yang dapat diatribusikan				Retained earnings
kepada pemilik entitas induk	2.902.607		2.895.858	Appropriated
Kepentingan nonpengendali	7		7	Unappropriated
TOTAL EKUITAS	2.902.614		2.895.865	Equity attributable to the
TOTAL LIABILITAS DAN EKUITAS	3.337.628		3.158.198	owners of parent entity
				Non-controlling interest
				TOTAL EQUITY
				TOTAL LIABILITIES AND
				EQUITY

**PT INDUSTRI JAMU DAN FARMASI
SIDO MUNCUL TBK
DAN ENTITAS ANAKNYA**

**LAPORAN LABA RUGI DAN PENGHASILAN
KOMPREHENSIF LAIN KONSOLIDASIAN
Untuk Tahun yang Berakhir pada Tanggal
31 Desember 2018**

(Disajikan dalam jutaan Rupiah,
kecuali dinyatakan lain)

**PT INDUSTRI JAMU DAN FARMASI
SIDO MUNCUL TBK
AND ITS SUBSIDIARIES
CONSOLIDATED STATEMENT OF PROFIT OR
LOSS**

**AND OTHER COMPREHENSIVE INCOME
For the Year Ended
December 31, 2018**

(Expressed in millions of Indonesian
Rupiah,
unless otherwise stated)

	2018	Catatan/ Notes	2017	
PENJUALAN	2.763.292	22,31	2.573.840	SALES
BEBAN POKOK PENJUALAN	(1.338.901)	23,31	(1.389.139)	COST OF GOODS SOLD
LABA BRUTO	1.424.391		1.184.701	GROSS PROFIT
Beban penjualan dan pemasaran	(414.048)	25,31	(364.203)	<i>Selling and marketing expenses</i>
Beban umum dan administrasi	(202.708)	26	(194.760)	<i>General and administrative expenses</i>
Beban lain-lain	(564)	30	(2.938)	<i>Other operating expenses</i>
Pendapatan lain-lain	17.260	29,31	17.436	<i>Other income</i>
LABA USAHA	824.331		640.236	OPERATING PROFIT
Penghasilan keuangan	43.647	27	42.241	<i>Finance income</i>
Biaya keuangan	(141)	28	(588)	<i>Finance cost</i>
LABA SEBELUM BEBAN PAJAK PENGHASILAN	867.837		681.889	PROFIT BEFORE INCOME TAX EXPENSE
Beban pajak penghasilan – neto	(203.988)	15c	(148.090)	<i>Income tax expense - net</i>
LABA TAHUN BERJALAN	663.849		533.799	PROFIT FOR THE YEAR
PENGHASILAN (RUGI) KOMPREHENSIF LAIN				OTHER COMPREHENSIVE INCOME (LOSS)
Pos yang tidak akan direklasifikasi ke laba rugi:				<i>Item that will not be reclassified to profit or loss:</i>
Rugi pengukuran kembali atas liabilitas imbalan kerja	(4.241)		(14.773)	<i>Remeasurement loss of employee benefits liabilities</i>
Pajak penghasilan terkait yang tidak akan direklasifikasi ke laba rugi	1.060	15e	3.693	<i>Income tax relating to item that will not be reclassified to profit or loss</i>
RUGI KOMPREHENSIF LAIN TAHUN BERJALAN, SETELAH PAJAK	(3.181)		(11.080)	OTHER COMPREHENSIVE LOSS FOR THE YEAR, NET OF TAX
TOTAL PENGHASILAN KOMPREHENSIF TAHUN BERJALAN	660.668		522.719	TOTAL COMPREHENSIVE INCOME FOR THE YEAR

**PT INDUSTRI JAMU DAN FARMASI
SIDO MUNCUL TBK
DAN ENTITAS ANAKNYA**

**LAPORAN LABA RUGI DAN PENGHASILAN
KOMPREHENSIF LAIN KONSOLIDASIAN (lanjutan)**

Untuk Tahun yang Berakhir pada Tanggal
31 Desember 2018

(Disajikan dalam jutaan Rupiah,
kecuali dinyatakan lain)

**PT INDUSTRI JAMU DAN FARMASI
SIDO MUNCUL TBK
AND ITS SUBSIDIARIES**

**CONSOLIDATED STATEMENT OF PROFIT OR
LOSS**

AND OTHER COMPREHENSIVE INCOME
(continue
d)

For the Year Ended December 31, 2018
(Expressed in millions of Indonesian
Rupiah,

unless otherwise stated)

	2018	Catatan/ Notes	2017	
Laba tahun berjalan yang dapat diatribusikan kepada:				Profit for the year attributable to:
Pemilik entitas induk	663.849		533.799	Owners of the parent entity
Kepentingan nonpengendali	-		-	Non-controlling interest
TOTAL	663.849		533.799	TOTAL
Total penghasilan komprehensif tahun berjalan yang dapat diatribusikan kepada:				Total comprehensive income for the year attributable to:
Pemilik entitas induk	660.668		522.719	Owners of parent entity
Kepentingan nonpengendali	-		-	Non-controlling interest
TOTAL	660.668		522.719	TOTAL
Laba per saham dasar yang dapat diatribusikan kepada pemilik entitas induk (angka penuh)	44,6	21	35,9	Basic earnings per share attributable to the owners of the parent entity (full amount)

**PT INDUSTRI JAMU DAN FARMASI SIDO MUNCUL TBK
DAN ENTITAS ANAKNYA
LAPORAN PERUBAHAN EKUITAS KONSOLIDASIAN
Untuk Tahun yang Berakhir pada Tanggal 31 Desember 2018
(Disajikan dalam jutaan Rupiah, kecuali dinyatakan lain)**

**PT INDUSTRI JAMU DAN FARMASI SIDO MUNCUL TBK
AND ITS SUBSIDIARIES
CONSOLIDATED STATEMENT OF CHANGES IN EQUITY
For the Year Ended December 31, 2018
(Expressed in millions of Indonesian Rupiah, unless otherwise stated)**

	Catatan/ Notes	Ekuitas yang dapat Diatribusikan kepada Pemilik Entitas Induk/ <i>Equity Attributable to the Owners of Parent Entity</i>							Kepentingan nonpengendali/ Non-controlling interest	Total ekuitas/ Total equity	
		Modal ditempatkan dan disetor penuh/ <i>Issued and fully paid share capital</i>	Tambahannya modal disetor/ <i>Additional paid- in capital</i>	Saham treasuri/ <i>Treasury shares</i>	Saldo laba / <i>Retained earnings</i>		Total/Total				
					Ditentukan penggunaannya/ <i>Appropriated</i>	Belum ditentukan penggunaannya/ <i>Unappropriated</i>					
Saldo per 1 Januari 2017		1.500.000	705.751	(61.787)	127.244	486.670	2.757.878	7	2.757.885	Balance as of January 1, 2017	
Dividen kas	20	-	-	-	-	(386.967)	(386.967)	-	(386.967)	Cash dividend	
Penjualan saham treasuri	18	-	233	1.995	-	-	2.228	-	2.228	Sales of treasury shares	
Pembentukan cadangan	19	-	-	-	93.558	(93.558)	-	-	-	Appropriation of retained earnings	
Laba tahun berjalan		-	-	-	-	533.799	533.799	-	533.799	Profit for the year	
Rugi komprehensif lainnya		-	-	-	-	(11.080)	(11.080)	-	(11.080)	Other comprehensive loss	
Saldo per 31 Desember 2017		1.500.000	705.984	(59.792)	220.802	528.864	2.895.858	7	2.895.865	Balance as of December 31, 2017	
Dividen kas	20	-	-	-	-	(654.882)	(654.882)	-	(654.882)	Cash dividend	
Penjualan saham treasuri	18	-	450	513	-	-	963	-	963	Sales of treasury shares	
Pembentukan cadangan	19	-	-	-	102.182	(102.182)	-	-	-	Appropriation of retained earnings	
Laba tahun berjalan		-	-	-	-	663.849	663.849	-	663.849	Profit for the year	
Rugi komprehensif lainnya		-	-	-	-	(3.181)	(3.181)	-	(3.181)	Other comprehensive loss	
Saldo per 31 Desember 2018		1.500.000	706.434	(59.279)	322.984	432.468	2.902.607	7	2.902.614	Balance as of December 31, 2018	

Lampiran 12. Surat Keterangan Riset**SURAT KETERANGAN RISET**

Yang bertandatangan di bawah ini:

Nama : Ayu Riyani
NPM : 11150500525
Jurusan : S-1 Akuntansi

Dengan ini menyatakan bahwa saya telah menyelesaikan penyusunan skripsi yang berjudul “Pengaruh *Fee* audit, *Audit Tenure*, dan Rotasi Audit Terhadap Kualitas Audit Pada Sektor Industri Barang Konsumsi yang terdaftar di BEI tahun 2015-2018“ dengan mengambil data dari situs resmi Bursa Efek Indonesia (www.idx.co.id) dan situs resmi perusahaan masing-masing untuk pemenuhan data yang dilakukan sesuai hasil penelitian dengan menggunakan program aplikasi *Eviews* versi 10.

Demikian surat keterangan ini saya buat dengan sebenarnya dan sebagaimana mestinya.

Jakarta, 04 September 2020

Peneliti,



(Ayu Riyani)

Mengetahui

Pembimbing,

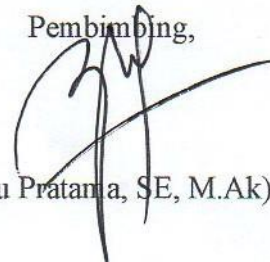

(Bayu Pratama, SE, M.Ak)

Lampiran 13. Daftar Riwayat Hidup Peneliti**DAFTAR RIWAYAT HIDUP PENELITI**

Data Pribadi

Nama : Ayu Riyani
 NPM : 11150500525
 Tempat dan Tanggal Lahir : Kendal, 27 Maret 1996
 Agama : Islam
 Kewarganegaraan : Indonesia
 Alamat : Jln Cemerlang No. 71 RT 06/RW 02,
 Kelurahan Jatibening Baru, Kecamatan
 Pondok Gede, Kota Bekasi, 17412
 Telepon : 08990930367
 Email : ayu.riyani27@gmail.com

Pendidikan Formal

SDN Jatibening Baru IV, Bekasi : Lulus Tahun 2010
 SMPN 20, Bekasi : Lulus Tahun 2012
 SMKN 1, Bekasi : Lulus Tahun 2014
 STIE Indonesia, Jakarta : Tahun 2015 sampai sekarang

Pengalaman Organisasi

2003 – 2005 : Anggota Palang Merah Remaja SMPN 20,
 Bekasi
 2006 – 2008 : Anggota Japan Club SMKN 1, Bekasi
 2017 – sekarang : Anggota Karang Taruna Sub Unit Rt 06/ Rw
 02