

## DAFTAR REFERENSI

- Akhmadi, Akhmadi, and Ariandini Ariadini. Profitabilitas Dan Dampak Mediasinya Terhadap Nilai Perusahaan (Studi Empirik Pada Perusahaan Sektor Pertambangan yang Terdaftar di Bursa Efek Indonesia Periode 2011-2015). *Sains: Jurnal Manajemen dan Bisnis* 11.1 (2018).
- Ansofino, dkk. 2016. *Buku ajar ekonometrika*. Yogyakarta: Deepublish
- Arifianto, Muhammad, and Mochammad Chabachib. Analisis Faktor-Faktor Yang Mempengaruhi Nilai Perusahaan (Studi Kasus Pada Perusahaan Yang Terdaftar Pada Indeks LQ-45 Periode 2011-2014). *Diponegoro Journal of Management* (2016): 415-426.
- Arthawan, Putu Teddy, and I. Wayan Pradnyantha Wirasedana. Pengaruh Kepemilikan Manajerial, Kebijakan Utang, dan Ukuran Perusahaan Terhadap Manajemen Laba. *E-Jurnal Universitas Udayana* 22 (2018).
- Azhari, Fadhli, and Muhammad Nuryatno. Peran Opini Audit Sebagai Pemoderasi Pengaruh Profitabilitas, Ukuran Perusahaan, Kepemilikan Institusional, dan Komite Audit Terhadap Ketepatan Waktu Pelaporan Keuangan. *Jurnal Riset Akuntansi Mercu Buana* 5.1 (2019): 1-18.
- Dwiyani, Sagung Agung, I. Dewa Nyoman Badera, and I. Putu Sudana. Faktor-faktor yang mempengaruhi ketepatanwaktuan penyajian laporan keuangan. *E- Jurnal Ekonomi Dan Bisnis Universitas Udayana* 6.4 (2017): 1451-1480.
- Elisabet, Elisabet, and Susi Dwi Mulyani. Pengaruh Strategi Diferensiasi Produk, Struktur Modal Dan *Corporate Social Responsibility* Disclosure Terhadap Nilai Perusahaan Dengan Kepemilikan Institusional Sebagai Variabel Moderasi. *Jurnal Magister Akuntansi Trisakti* 5.2 (2019): 115-136.
- Gherghina, Stefan Cristian, and Georgeta Vintila. *Exploring the impact of corporate social responsibility policies on firm value: The case of listed companies in Romania*. *Economics & Sociology* 9.1 (2016): 23.

- Ghozali, Imam dan Ratmono, Dwi. 2017. *Analisis Multivariat dan Ekonometrika dengan Eviews 10*. Semarang:Badan Penerbit Universitas Diponegoro.
- Giriati. 2015. *Free Cash Flow, Dividend Policy, nvestment Opportunity Set, Opportunity Behavior and Firm's Value (A Study About Agency Theory)*. 3rd Global Conference and Social Science Kuala Lumpur Malaysia
- Handriani, Eka, and Robiyanto Robiyanto. *Institutional ownership, independent board, the board size, and firm performance: Evidence from Indonesia*. *Contaduría y administración* 64.3 (2019): 10.
- Hasanah, Ni'matul, Dhaniel Syam, and Ahmad Waluya Jati. Pengaruh *corporate governance* terhadap pengungkapan sustainability report pada perusahaan di Indonesia. *Jurnal Reviu Akuntansi dan Keuangan* 5.1 (2017).
- Hery, S. E., and M. Si. "CRP." *RSA., CFRM*. 2017. *Kajian Riset Akuntansi..*. Jakarta: PT Grasindo.
- Ilimi, Mainatul, Alwan Sri Kustono, and Yosefa Sayekti. *Effect of Good Corporate Governance, Corporate Social Responsibility Disclosure and Managerial Ownership to The Corporate Value with Financial Performance as Intervening Variables: Case on Indonesia Stock Exchange*. *International Journal of Social Science and Business* 1.2 (2017): 75-88.
- Indrawati, Nur Khusniyah. 2019. *Manajemen Keuangan Perusahaan*. Malang: Universitas Brawijaya Press.
- Arifin, Johar. 2017. *SPSS 24 untuk Penelitian dan Skripsi*. Elex Media Komputindo.
- Khoyriyah, Umi, Setiawan Ade, and M. Ak. Pengaruh Kepemilikan Manajerial, Kepemilikaninstitusional, Profitabilitas, dan Reputasi Kap Terhadap Ketepatan Waktu Pelaporan Keuangan (*Studi Pada Perusahaan Perbankan yang Terdaftar di Bursa Efek Indonesia Periode 2014-2017*). Diss. IAIN SURAKARTA, 2019.

- Lobo, Yuliana Putri Aliemsyah. Pengaruh *Corporate Social Responsibility* terhadap Nilai Perusahaan dengan Profitabilitas sebagai Variabel Moderating. *Jurnal Ilmu dan Riset Akuntansi (JIRA)* 5.8 (2016).
- Pahlawati, Siti, Faiz Barchia, and Bieng Brata. Kajian Kelayakan Teknis Dan Lingkungan Pemilihan Dan Penetapan Tpa Regional Provinsi Bengkulu. *Naturalis: Jurnal Penelitian Pengelolaan Sumber Daya Alam dan Lingkungan* 8.2 (2019): 129-133.
- Patrisia, Dina, Halkadri Fitra, and Luli Febrianti. Pengaruh Kepemilikan Keluarga Dan Kepemilikan Institusional Terhadap Nilai Perusahaan. *Jurnal Ilmiah Manajemen dan Bisnis* 2.2 (2020): 1-16.
- Pujiati. 2015. Faktor-Faktor yang Mempengaruhi Kebijakan Dividen Sektor Industri Barang Konsumsi Terdaftar di Bursa Efek Indonesia Periode 2008- 2013 . *Jurnal Nominal*, Vol. 4, No. 1, hal. 49-66.
- Purnamasari, Indah Cahya. *Corporate Social Responsibility*, Kepemilikan Institusional, Dan Kepemilikan Manajerial Terhadap Nilai Perusahaan. *Jurnal Ilmu dan Riset Manajemen (JIRM)* 6.3 (2017).
- Puspaningrum, Yustisia. Pengaruh *Corporate Social Responsibility* Dan Kepemilikan Manajerial Terhadap Nilai Perusahaan Dengan Profitabilitas Dan Ukuran Perusahaan Sebagai Variabel Moderating (Studi Empiris Pada Perusahaan Pertambangan di Bursa Efek Indonesia). *Jurnal Profita: Kajian Ilmu Akuntansi* 5.2 (2017).
- Putri, Linzzy Pratami, and Irma Christiana. Pengaruh *good corporate governance*, struktur kepemilikan, dan ukuran perusahaan terhadap reaksi pasar. *Jurnal Riset Finansial Bisnis* 1.1 (2017): 9-20.
- Putri, Zessicha Belliana. Pengaruh *Corporate Social Responsibility* Terhadap Nilai Perusahaan Dengan Kepemilikan Manajerial Sebagai Variabel Moderating. *Jurnal Ilmu dan Riset Manajemen (JIRM)* 7.3 (2018).
- Rahmawati, Syarifah. 2017. *Konflik Keagenan Dan tata Kelola Perusahaan di Indonesia*. Syiah Kuala:University Press.
- Riyadi, Wulan. Pengaruh Kepemilikan Manajerial, Profitabilitas dan *Corporate Value* terhadap *Corporate Social Responsibility* (Studi Empiris Pada Perusahaan Manufaktur yang Terdaftar Di Bursa Efek Indonesia Periode 2013-2015). Diss. Tesis Program Magister Akuntansi Universitas Widyatama Bandung, 2017.
- Riyadhoh, Siti, Rita Andini, and Patricia Diana Paramita. Pengaruh Kepemilikan Manajerial, Kepemilikan Institusional, dan Kesempatan Investasi Terhadap Kebijakan Dividen sebagai variabel moderating (pada perusahaan industri barang konsumsi yang terdaftar di bei periode 2011-2016). *Journal Of Accounting* 4.4 (2018).

- Sholichah, Wulan Aminatus, and A. Andayani. Pengaruh Struktur Kepemilikan, Ukuran Perusahaan dan *Leverage* Terhadap Nilai Perusahaan. *Jurnal Ilmu dan Riset Akuntansi* 4.10 (2015): 1-10.
- Sinarmayarani, Adhita. Pengaruh Kepemilikan Institusional Dan Profitabilitas Terhadap Nilai Perusahaan Melalui Kebijakan Dividen. *Jurnal Ilmu dan Riset Manajemen (JIRM)* 5.5 (2016).
- Sofiatin, Destya Aida. Pengaruh Profitabilitas, *Leverage*, Likuiditas, Ukuran Perusahaan, Kebijakan Deviden Terhadap Nilai Perusahaan (Studi Empiris pada Perusahaan Manufaktur subsektor Industri dan Kimia yang terdaftar di BEI periode 2014-2018). *Prisma (Platform Riset Mahasiswa Akuntansi)* 1.1 (2020): 47-57.
- Sugiyono, P. D. 2017 *Metode Penelitian Bisnis: Pendekatan Kuantitatif, Kualitatif, Kombinasi, dan R&D*. Penerbit CV. Alfabeta: Bandung.
- Sukasih, Anna, and Eko Sugiyanto. Pengaruh *struktur good corporate governance* dan kinerja lingkungan terhadap pengungkapan *Corporate Social Responsibility* (Studi pada perusahaan manufaktur di Bursa Efek Indonesia Periode 2011-2015). *Riset Akuntansi dan Keuangan Indonesia* 2.2 (2017): 121-131.
- Supardi. 2016. Aplikasi Statistika Dalam Penelitian Edisi Revisi. Smart:Jakarta Tambalean, Friko Allan Kevin, Hendrik Manossoh, and Treesje Runtu. Pengaruh Kepemilikan Manajerial dan Kepemilikan Institusional Terhadap Nilai Perusahaan pada Perusahaan Sektor Industri Barang Konsumsi Di BEI. *GOING CONCERN: JURNAL RISET AKUNTANSI* 13.04 (2018).
- Ula, Faridatul, Sochib Sochib, and Emmy Ermawati. Pengaruh Ukuran Perusahaan Dan Stuktur Kepemilikan Publik Terhadap Kinerja Keuangan Pada Perusahaan Manufaktur Sektor Industri Barang Konsumsi Yang Terdaftar Di BEI. *Proceedings Progress Conference*. Vol. 1. No. 1. 2018.
- Widiyanti, Novi Wulandari, and Nindya Tyas Hasanah. Analisis Determinan Pengungkapan *Islamic Social Reporting* (Studi Kasus Pada Perusahaan yang Terdaftar pada Jakarta Islamic Index Tahun 2011-2015).\ *BISNIS: Jurnal Bisnis dan Manajemen Islam* 5.2 (2018): 239-264.

# DAFTAR

L

A

M

P

I

R

A

N

**Lampiran 1.** Daftar Perusahaan Sampel

<b>No</b>	<b>Kode Perusahaan</b>	<b>Nama Perusahaan</b>
1	ANTM	Aneka Tambang Tbk.
2	CITA	Cita Mineral Investindo Tbk.
3	CTTH	Citatah Tbk.
4	DKFT	Central Omega Resources Tbk.
5	ELSA	Elnusa Tbk.
6	MTFN	Capitalinc Investment Tbk.
7	PTBA	Bukit Asam Tbk.
8	RUIS	Radiant Utama Interinsco Tbk.
9	SMMT	Golden Eagle Energy Tbk.
10	TINS	Timah Tbk.

## Lampiran 2. Tabel distribusi t

Pr	0.25	0.10	0.05	0.025	0.01	0.005	0.001
Df	0.50	0.20	0.10	0.050	0.02	0.010	0.002
1	1.00000	3.07768	6.31375	12.70620	31.82052	63.65674	318.30884
2	0.81650	1.88562	2.91999	4.30265	6.96456	9.92484	22.32712
3	0.76489	1.63774	2.35336	3.18245	4.54070	5.84091	10.21453
4	0.74070	1.53321	2.13185	2.77645	3.74695	4.60409	7.17318
5	0.72669	1.47588	2.01505	2.57058	3.36493	4.03214	5.89343
6	0.71756	1.43976	1.94318	2.44691	3.14267	3.70743	5.20763
7	0.71114	1.41492	1.89458	2.36462	2.99795	3.49948	4.78529
8	0.70639	1.39682	1.85955	2.30600	2.89646	3.35539	4.50079
9	0.70272	1.38303	1.83311	2.26216	2.82144	3.24984	4.29681
10	0.69981	1.37218	1.81246	2.22814	2.76377	3.16927	4.14370
11	0.69745	1.36343	1.79588	2.20099	2.71808	3.10581	4.02470
12	0.69548	1.35622	1.78229	2.17881	2.68100	3.05454	3.92963
13	0.69383	1.35017	1.77093	2.16037	2.65031	3.01228	3.85198
14	0.69242	1.34503	1.76131	2.14479	2.62449	2.97684	3.78739
15	0.69120	1.34061	1.75305	2.13145	2.60248	2.94671	3.73283
16	0.69013	1.33676	1.74588	2.11991	2.58349	2.92078	3.68615
17	0.68920	1.33338	1.73961	2.10982	2.56693	2.89823	3.64577
18	0.68836	1.33039	1.73406	2.10092	2.55238	2.87844	3.61048
19	0.68762	1.32773	1.72913	2.09302	2.53948	2.86093	3.57940
20	0.68695	1.32534	1.72472	2.08596	2.52798	2.84534	3.55181
21	0.68635	1.32319	1.72074	2.07961	2.51765	2.83136	3.52715
22	0.68581	1.32124	1.71714	2.07387	2.50832	2.81876	3.50499
23	0.68531	1.31946	1.71387	2.06866	2.49987	2.80734	3.48496
24	0.68485	1.31784	1.71088	2.06390	2.49216	2.79694	3.46678
25	0.68443	1.31635	1.70814	2.05954	2.48511	2.78744	3.45019
26	0.68404	1.31497	1.70562	2.05553	2.47863	2.77871	3.43500
27	0.68368	1.31370	1.70329	2.05183	2.47266	2.77068	3.42103
28	0.68335	1.31253	1.70113	2.04841	2.46714	2.76326	3.40816
29	0.68304	1.31143	1.69913	2.04523	2.46202	2.75639	3.39624
30	0.68276	1.31042	1.69726	2.04227	2.45726	2.75000	3.38518
31	0.68249	1.30946	1.69552	2.03951	2.45282	2.74404	3.37490
32	0.68223	1.30857	1.69389	2.03693	2.44868	2.73848	3.36531
33	0.68200	1.30774	1.69236	2.03452	2.44479	2.73328	3.35634
34	0.68177	1.30695	1.69092	2.03224	2.44115	2.72839	3.34793
35	0.68156	1.30621	1.68957	2.03011	2.43772	2.72381	3.34005
36	0.68137	1.30551	1.68830	2.02809	2.43449	2.71948	3.33262
37	0.68118	1.30485	1.68709	2.02619	2.43145	2.71541	3.32563
38	0.68100	1.30423	1.68595	2.02439	2.42857	2.71156	3.31903
39	0.68083	1.30364	1.68488	2.02269	2.42584	2.70791	3.31279
40	0.68067	1.30308	1.68385	2.02108	2.42326	2.70446	3.30688

**Lampiran 3.** Hasil Pengolahan Data Variabel Dependen: Nilai Perusahaan

No	Kode Perusahaan	Nilai Perusahaan		
		2016	2017	2018
1	ANTM	1.168329	0.812272	0.931320
2	CITA	3.150779	2.616988	4.135608
3	CTTH	0.312639	0.379118	0.447081
4	DKFT	1.551136	1.899605	1.602216
5	ELSA	1.065199	0.889618	0.760767
6	MTFN	-75.800048	-828.050033	-21819.100334
7	PTBA	2.729392	2.053685	3.044853
8	RUIS	0.505172	0.469748	0.493156
9	SMMT	1.231267	0.999022	1.029549
10	TINS	1.416127	0.952242	0.862183

**Lampiran 4.** Hasil Pengolahan Data Variabel Independen: CSR

No	Kode Perusahaan	CSR		
		2016	2017	2018
1	ANTM	0.333333	0.320513	0.166667
2	CITA	0.384615	0.448718	0.474359
3	CTTH	0.641026	0.576923	0.589744
4	DKFT	0.166667	0.256410	0.358974
5	ELSA	0.833333	0.205128	0.230769
6	MTFN	0.717949	0.705128	0.641026
7	PTBA	0.641026	0.269231	0.794872
8	RUIS	0.512821	0.384615	0.448718
9	SMMT	0.461538	0.512821	0.564103
10	TINS	0.743590	0.641026	0.576923



**Lampiran 5.** Hasil Pengolahan Data Variabel Independen: Kepemilikan Manajerial

No	Kode Perusahaan	Kepemilikan Manajerial		
		2016	2017	2018
1	ANTM	0.000026	0.000007	0.000007
2	CITA	0.000000	0.000000	0.000000
3	CTTH	0.065609	0.522167	0.123824
4	DKFT	0.000000	0.053158	0.053495
5	ELSA	0.000005	0.000005	0.000000
6	MTFN	0.000000	0.000000	0.000000
7	PTBA	0.000024	0.000017	0.000011
8	RUIS	0.330786	0.275349	0.275349
9	SMMT	0.000000	0.000000	0.006154
10	TINS	0.000002	0.000000	0.000000

**Lampiran 6.** Hasil Pengolahan Data Variabel Independen: Kepemilikan Institusional

No	Kode Perusahaan	Kepemilikan Institusional		
		2016	2017	2018
1	ANTM	0.650000	0.650000	0.650000
2	CITA	0.968429	0.973873	0.973873
3	CTTH	0.519050	0.065764	0.464107
4	DKFT	0.807189	0.779691	0.779691
5	ELSA	0.560034	0.560034	0.560034
6	MTFN	0.515283	0.396472	0.448011
7	PTBA	0.650174	0.650174	0.650174
8	RUIS	0.279741	0.322202	0.379863
9	SMMT	0.731451	0.852761	0.852761
10	TINS	0.650002	0.650002	0.650002

**Lampiran 7.** Hasil Output Eviews 10

## Hasil Pengujian Statistik Deskriptif

Sample: 1 30

	CSR	KM	KI	NP
Mean	0.486752	0.056867	0.621361	-756.1814
Maximum	0.833333	0.522167	0.973873	4.135608
Minimum	0.166667	0.000000	0.065764	-21819.10
Std. Dev.	0.190620	0.126226	0.211060	3981.034
Observations	30	30	30	30

Regresi Data Panel: *Common Effect Model*

Dependent Variable: Y_NP				
Method: Panel Least Squares				
Sample: 2016 2018				
Periods included: 3				
Cross-sections included: 10				
Total panel (balanced) observations: 30				
Variable	Coefficient	Std. Error	t-Statistic	Prob.
C	2039.202	116.6141	17.48675	0.0000
X1_CSR	-5177.710	249.7644	-20.73038	0.0000
X2_KM	1641.869	824.9629	1.990234	0.0572
X3_KI	32.27407	68.76686	0.469326	0.6427
R-squared	0.951173	Mean dependent var		-192.5687
Adjusted R-squared	0.945540	S.D. dependent var		358.6591
S.E. of regression	83.69936	Akaike info criterion		11.81591
Sum squared resid	182145.2	Schwarz criterion		12.00273
Log likelihood	-173.2386	Hannan-Quinn criter.		11.87567
F-statistic	168.8324	Durbin-Watson stat		0.628469
Prob(F-statistic)	0.000000			

Regresi Data Panel: *Fixed Effect Model*

Dependent Variable: Y_NP				
Method: Panel Least Squares				
Sample: 2016 2018				
Periods included: 3				
Cross-sections included: 10				
Total panel (balanced) observations: 30				
Variable	Coefficient	Std. Error	t-Statistic	Prob.
C	1058.031	99.79171	10.60239	0.0000
X1_CSR	-2790.225	215.4351	-12.95158	0.0000
X2_KM	113.9605	162.7859	0.700064	0.4934
X3_KI	7.965311	9.975550	0.798483	0.4356
Effects Specification				
Cross-section fixed (dummy variables)				
R-squared	0.281179	Mean dependent var		-192.5687
Adjusted R-squared	0.198238	S.D. dependent var		358.6591
S.E. of regression	321.1475	Akaike info criterion		14.50524
Sum squared resid	2681528.	Schwarz criterion		14.69207
Log likelihood	-213.5787	Hannan-Quinn criter.		14.56501
F-statistic	3.390112	Durbin-Watson stat		0.425424
Prob(F-statistic)	0.032930			

Regresi Data Panel: *Random Effect Model*

Dependent Variable: Y_NP					
Method: Panel EGLS (Cross-section random effects)					
Date: 08/26/20 Time: 09:20					
Sample: 2016 2018					
Periods included: 3					
Cross-sections included: 10					
Total panel (balanced) observations: 30					
Swamy and Arora estimator of component variances					
Variable	Coefficient	Std. Error	t-Statistic	Prob.	
C	1253.220	94.60791	13.24646	0.0000	
X1_CSR	-3213.743	193.6004	-16.59988	0.0000	
X2_KM	85.47364	161.7757	0.528347	0.6017	
X3_KI	4.560033	9.905097	0.460372	0.6491	
Effects Specification				S.D.	Rho
Cross-section random			328.9514	0.9944	
Idiosyncratic random			24.67066	0.0056	
Weighted Statistics					
R-squared	0.036626	Mean dependent var	-8.330427		
Adjusted R-squared	-0.074532	S.D. dependent var	24.93496		
S.E. of regression	25.84749	Sum squared resid	17370.42		
F-statistic	0.329496	Durbin-Watson stat	0.881868		
Prob(F-statistic)	0.804042				
Unweighted Statistics					
R-squared	-0.007407	Mean dependent var	-192.5687		
Sum squared resid	3758085.	Durbin-Watson stat	0.004076		

Estimasi Regresi Data Panel Model: Chow

Redundant Fixed Effects Tests			
Equation: Untitled			
Test cross-section fixed effects			
Effects Test	Statistic	d.f.	Prob.
Cross-section F	357.346840	(9,17)	0.0000
Cross-section Chi-square	157.439701	9	0.0000

## Estimasi Regresi Data Panel Model: Hausman

Correlated Random Effects - Hausman Test			
Equation: Untitled			
Test cross-section random effects			
Test Summary	Chi-Sq. Statistic	Chi-Sq. d.f.	Prob.
Cross-section random	21.515075	3	0.0001

## Estimasi Regresi Data Panel Model: Lagrange Multiplier

Lagrange multiplier (LM) test for panel data			
Date: 08/26/20 Time: 09:08			
Sample: 2016 2018			
Total panel observations: 30			
Probability in ()			
Null (no rand. effect) Alternative	Cross-section One-sided	Period One-sided	Both
Breusch-Pagan	23.53814 (0.0000)	0.669638 (0.4132)	24.20777 (0.0000)
Honda	4.851612 (0.0000)	-0.818314 (0.7934)	2.851972 (0.0022)
King-Wu	4.851612 (0.0000)	-0.818314 (0.7934)	1.328541 (0.0920)
SLM	5.781197 (0.0000)	-0.559176 (0.7120)	-- --
GHM	-- --	-- --	23.53814 (0.0000)

## Hasil Pengujian Asumsi Klasik: Normalitas

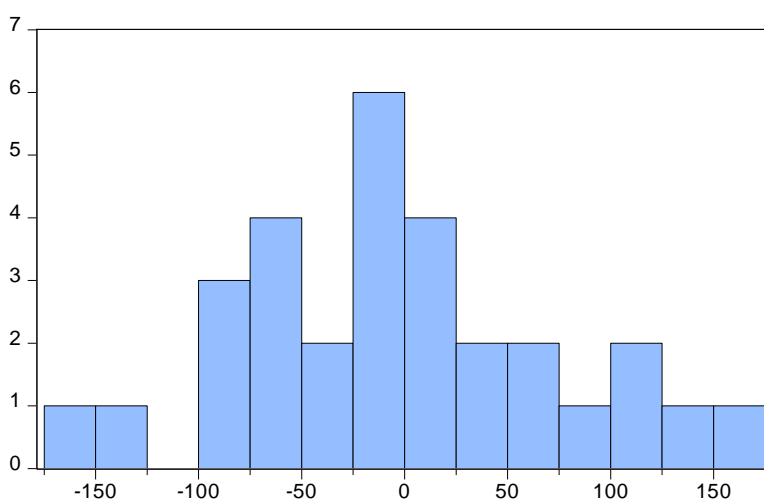

Series: Residuals	
Sample 1 30	
Observations 30	
Mean	-1.87e-13
Median	-10.39557
Maximum	167.6527
Minimum	-152.7178
Std. Dev.	79.80908
Skewness	0.299279
Kurtosis	2.520617
Jarque-Bera	0.735098
Probability	0.692429

## Hasil Pengujian Asumsi Klasik: Multikolinearitas

Variance Inflation Factors			
Sample: 1 30			
Included observations: 30			
Variable	Coefficient Variance	Tolerance	Centered VIF
CSR	62382.26	0.798790	1.251894
KM	680563.8	0.774150	1.291739
KI	4728.880	0.948542	1.054250

## Hasil Pengujian Asumsi Klasik: Heteroskedastisitas

Heteroskedasticity Test: ARCH			
F-statistic	4.647367	Prob. F(13,3)	0.1159
Obs*R-squared	16.19578	Prob. Chi-Square(13)	0.2387

## Hasil Pengujian Asumsi Klasik: Autokorelasi

Breusch-Godfrey Serial Correlation LM Test:			
F-statistic	2.550497	Prob. F(15,11)	0.0613
Obs*R-squared	23.30051	Prob. Chi-Square(15)	0.0780

## Hasil Pengujian Hipotesis Parsial

Dependent Variable: NP				
Method: Panel Least Squares				
Sample: 2016 2018				
Periods included: 3				
Cross-sections included: 10				
Total panel (balanced) observations: 30				
Variable	Coefficient	Std. Error	t-Statistic	Prob.
C	1058.031	99.79171	10.60239	0.0000
CSR	-2790.225	215.4351	-12.95158	0.0000
KM	113.9605	162.7859	0.700064	0.4934
KI	7.965311	9.975550	0.798483	0.4356

## Hasil Pengujian Koefisien Determinasi

R-squared	0.281179	Mean dependent var	-192.5687
Adjusted R-squared	0.198238	S.D. dependent var	358.6591
S.E. of regression	321.1475	Akaike info criterion	14.50524
Sum squared resid	2681528.	Schwarz criterion	14.69207
Log likelihood	-213.5787	Hannan-Quinn criter.	14.56501
F-statistic	3.390112	Durbin-Watson stat	0.425424
Prob(F-statistic)	0.032930		

## Hasil Pengujian Regresi Data Panel

Dependent Variable: NP				
Method: Panel Least Squares				
Sample: 2016 2018				
Periods included: 3				
Cross-sections included: 10				
Total panel (balanced) observations: 30				
Variable	Coefficient	Std. Error	t-Statistic	Prob.
C	1058.031	99.79171	10.60239	0.0000
CSR	-2790.225	215.4351	-12.95158	0.0000
KM	113.9605	162.7859	0.700064	0.4934
KI	7.965311	9.975550	0.798483	0.4356

**Lampiran 8.** Surat Keterangan bebas Riset**SURAT KETERANGAN**

Dengan ini menyatakan bahwa skripsi yang berjudul

**PENGARUH *CORPORATE SOCIAL RESPONSIBILITY*,  
KEPEMILIKAN MANAJERIAL, DAN KEPEMILIKAN  
INSTITUSIONAL TERHADAP NILAI PERUSAHAAN  
PERTAMBANGAN YANG TERDAFTAR DI BURSA  
EFEK INDONESIA PERIODE 2016-2018**

tidak memerlukan surat izin riset, dikarenakan data yang diperlukan berkenaan dalam penelitian dapat diakses melalui media internet, sehingga penelitian tidak perlu mendatangi secara langsung unit penelitian yang bersangkutan. Data dari penelitian ini diperoleh dengan mengunduh situs BEI.

[www.idx.co.id](http://www.idx.co.id)

Jakarta, 28 Agustus 2020

**SITI SHOLEHA**  
**NPM: 11150000201**



**Lampiran 9. Daftar Riwayat Hidup****DAFTAR RIWAYAT HIDUP PENELITI****Data Pribadi**

Nama : Siti Sholeha  
NPM : 11150000201  
Tempat dan Tanggal Lahir : Sumenep, 02 Februari 1998  
Agama : Islam  
Kewarganegaraan : Indonesia  
Alamat : Jl. Rawa Indah No. 04 005 / 003,  
Pegangsaan Dua, Kelapa Gading,  
Jakarta Utara 14250  
Telepon : 081805370062  
Email : sholehaleha97@gmail.com

**Pendidikan Formal**

MI AL-HIDAYAH, Sumenep : Lulus tahun 2009  
MTS AL-HASAN Sumenep : Lulus tahun 2012  
MA AL-AMIEN 1 Sumenep : Lulus tahun 2015  
STEI Indonesia, Jakarta Timur : Tahun 2015 sampai sekarang