

## Lampiran 1

### Transkrip Wawancara 1

Tanggal : 3 Agustus 2019  
Waktu : 20.00  
Narasumber : Pnt. Efendi Karim  
Jabatan : Bendahara Gereja

P : Selamat malam

N : Selamat malam

P : Bapak Efendi Karim di GKP Jabar Jemaat Pommadi Jakarta bertugas sebagai apa?

N : Saya disini bertugas sebagai bendahara gereja

P : Saya ingin bertanya tentang penerimaan dan pengeluaran kas yang ada di GKP Jabar Jemaat Pommadi Jakarta

N : Baik

P : Pertanyaan yang pertama apa saja sumber penerimaan kas yang ada di GKP Jabar Jemaat Pommadi Jakarta?

N : Sumber yang pertama dari persembahan yang diberikan jemaat dalam setiap ibadah, amplop persembahan syukur yang diberikan setiap ibadah minggu dan sumbangan yang diberikan dari para donator ataupun jemaat yang tergerak untuk memberikan donasi kepada gereja

P : Bagaimana prosedur dan proses pencatatan dari penerimaan kas tersebut?

N : Setiap selesai ibadah persembahan yang terkumpul langsung dihitung dan dicatat langsung oleh saya sendiri

P : Dimana penyimpanan kas jemaat yang sudah terkumpul?

N : Selama ini langsung disimpan oleh saya sendiri

P : Jadi tidak disimpan di Bank atau ditempat lainnya?

N : Tidak

P : Apa saja jenis-jenis pengeluaran kas yang ada di GKP Jabar Jemaat Pommadi Jakarta?

N : Untuk pengeluaran yang pertama yaitu pemberian transport untuk pendeta yang melayani ibadah ditempat ini, pembayaran listrik dan air gereja, lalu

pengeluaran untuk operasional gereja seperti pembelian konsumsi untuk jemaat dan untuk peralatan kebersihan gereja

P : Apa saja catatan akuntansi yang dipakai?

N : Disini kami hanya menggunakan buku kas untuk mencatat semua transaksi yang ada

P : Apakah ada otorisasi terhadap pengeluaran dan penerimaan kas?

N : Tidak ada otorisasi, semua transaksi yang ada langsung dikelola oleh saya sendiri

P : Kepada siapa saja dan kapan laporan penerimaan dan pengeluaran kas tersebut dilaporkan?

N : Yang pertama dilaporkan kepada ketua majelis lalu dilaporkan kepada jemaat melalui warta jemaat setiap ibadah minggu

P : Laporan keuangan tersebut apakah dilaporkan kepada pihak eksternal selain jemaat dan ketua majelis?

N : Tidak, hanya dilaporkan kepada pihak internal gereja

P : Apakah ada pembagian tugas dalam pengelolaan keuangan gereja, khususnya dalam pencatatan transaksi dan penyimpanan uang?

N : Di gereja kami tidak ada pembagian tugas dalam hal pencatatan dan penyimpanan uang semua dilakukan oleh saya sendiri sebagai bendahara gereja

P : Mungkin itu saja yang saya tanyakan, terimakasih untuk waktu dan kesediaannya untuk diwawancarai

N : Baik, sama-sama

## Transkrip Wawancara 2

Tanggal : 23 Agustus 2019

Waktu : 14.40

Narasumber : Pnt. Petty Korah

Jabatan : Ketua Majelis

P : Selamat siang.

N : Selamat siang

P : Saya ingin bertanya tentang pengelolaan keuangan yang ada di GKP Jabar Jemaat Pommadi Jakarta

N : Baik

P : Pertanyaan saya yang pertama, apa saja sumber penerimaan kas yang ada di GKP Jabar Jemaat Pommadi Jakarta?

N : Sumber penerimaan di GKP Jabar berasal dari persembahan atau kolekte, lalu ada persembahan kasih, ada juga dari donator, kemudian ada dari sumbangan untuk pembangunan dan perbaikan gedung gereja

P : Bagaimana prosedur dan proses pencatatan dari penerimaan kas tersebut?

N : Setiap uang yang masuk yang berasal dari jemaat atau donatur langsung di catat ke dalam buku kas gereja dan setelah dicatat uang itu akan disimpan oleh bendahara.

P : Apa saja pengeluaran kas yang ada di GKP Jabar Jemaat Pommadi Jakarta?

N : Pengeluaran kas rutin yang ada di GKP Jabar adalah untuk konsumsi jemaat pada saat ibadah yang disebut perjamuan kasih setiap hari minggu atau pada ibadah malam kamis, lalu pengeluaran lain untuk pembelian ATK dan untuk diakonia untuk membantu jemaat yang kurang mampu.

P : Bagaimana prosedur dan proses dari pengeluaran kas tersebut?

N : Setiap transaksi pengeluaran yang ada akan langsung dicatat oleh bendahara ke dalam buku kas jemaat

P : Kepada siapa saja dan kapan penyampaian laporan keuangan tersebut dilaporkan?

N : Penyampaian laporan keuangan dilakukan setiap hari minggu kepada jemaat dalam ibadah hari minggu

P : Apa ada pembagian tugas dalam pengelolaan keuangan gereja khususnya dalam pencatatan transaksi dan penyimpanan uang?

N : Untuk sementara ini pencatatan dan penyimpanan uang semua dikelola oleh bendahara

P : Apakah ada pengawasan dan evaluasi dalam penerimaan dan pengeluaran kas?

N : Ada, pengawasan dan evaluasi kami lakukan pada saat persiapan majelis untuk ibadah pada hari jumat, disana kami periksa setiap transaksi yang ada sebelum dilaporkan kepada jemaat

P : Apakah ada evaluasi keuangan per periode?

N : Sementara ini baru setiap minggu kami lakukan, namun rencananya akan kami buat evaluasi setiap 6 bulan dan tahunan.

P : Lalu bagaimana proses pemilihan pengurus di GKP Jabar Jemaat Pommadi Jakarta?

N : Pertama diajukan calon jemaat, dan dipilih oleh jemaat dan apabila sudah terpilih akan di tabhiskan oleh pendeta jemaat

P : Bagaimana proses pembagian tugas dan tanggung jawab?

N : Setiap majelis yang terpilih akan kita tugaskan dalam bidang-bidang pelayanan dalam struktur organisasi yang sudah kita buat, tentunya dengan melihat kapasitas dan kemampuan dari orang tersebut

P : Dalam pencatatan penerimaan dan pengeluaran kas apakah ada dokumen pendukung?

N : Sementara ini untuk dokumen secara tertulis belum ada namun untuk kedepannya akan kami buat dokumen yang berbasis komputerisasi

P : Mungkin itu saja yang saya tanyakan, terima kasih atas waktu dan kesediaannya untuk di wawancara.

N : Terima kasih

### Transkrip Wawancara 3

Tanggal : 4 Agustus 2019  
Waktu : 14.00  
Narasumber : Pdt. Raja Octavianus Sitompul  
Jabatan : Pendeta Jemaat

P : Selamat siang

N : Selamat siang

P : Bapak bertugas sebagai apa di GKP Jabar Jemaat Pommadi Jakarta?

N : Saya disini bertugas sebagai Pendeta Jemaat

P : Saya minta waktunya sebentar untuk menanyakan tentang penerimaan dan pengeluaran kas yang ada di GKP Jabar Jemaat Pommadi Jakarta

N : Baik

P : Apa saja sumber penerimaan kas yang ada di GKP Jabar Jemaat Pommadi Jakarta?

N : Sumber penerimaan kas kita yang pertama dari persembahan jemaat setiap minggu, yang kedua dari para simpatisan yang memberikan lewat amplop ucapan syukur

P : Apakah Bapak tahu proses pencatatan penerimaan kas mulai dari penghitungan uang sampai dengan pencatatan?

N : Kalau itu yang mengetahui secara jelas dan rinci adalah bagian keuangan atau bendahara gereja, namun yang saya ketahui setiap selesai ibadah persembahan langsung dihitung dan dicatat dalam buku kas jemaat

P : Jenis-jenis pengeluaran apa saja yang ada di GKP Jabar Jemaat Pommadi Jakarta?

N : Jenis pengeluaran yang ada disesuaikan dengan jenis pelayanan kita, kalau di gereja ini jenis pengeluaran yang pertama adalah untuk amplop ucapan terimakasih untuk pendeta yang melayani ibadah, lalu pengeluaran lainnya untuk pembayaran air, listrik dan untuk program-program yang sudah disusun oleh majelis jemaat

P : Kalau untuk prosedur dari pengeluaran kas itu seperti apa pak, apakah ada otorisasi dari ketua majelis atau semua langsung dikelola oleh bendahara?

N : Biasanya semua pengeluaran kas harus diketahui atau disetujui oleh ketua majelis

- P : Kepada siapa saja dan kapan laporan keuangan gereja disajikan?
- N : Di Gereja kami ada laporan perminggu, jadi semua penerimaan dan pengeluaran kas dilaporkan pada setiap ibadah minggu dalam warta jemaat dan ada juga laporan persemester dan laporan akhir tahun kepada majelis secara umum
- P : Berdasarkan laporan keuangan yang ada apakah menjadi bahan acuan untuk pengambilan keputusan atau pembuatan program dari majelis?
- N : Ya, laporan keuangan yang ada sangat mempengaruhi untuk membuat keputusan dan program pelayanan selanjutnya. Jadi budget yang kami miliki sangat berpengaruh bagi pelayanan yang kami lakukan. Seperti pelayanan yang paling umum ada digereja ada 3 yaitu Marturia, Diakonia dan Koinonia. Jadi untuk melakukan pelayanan ini kami melihat kondisi kas yang ada, seperti apabila kami ingin melakukan diakonia, diakonia dilakukan untuk membantu jemaat yang sedang kekurangan. Jadi kas yang kami punya sangat mempengaruhi keputusan yang kami buat terutama dalam program pelayanan yang kami lakukan
- P : Bagaimana pembagian tugas dalam pengelolaan keuangan, terutama dalam pencatatan transaksi dan penyimpanan uang?
- N : Untuk gereja kami yang mengelola semuanya adalah bendahara
- P : Apakah ada pengawasan dari majelis atau dari bapak sendiri kepada penerimaan dan pengeluaran kas?
- N : Ya, pengawasan terhadap penerimaan dan pengeluaran kas dilakukan oleh ketua majelis, selain itu jemaat juga dapat melakukan pengawasan dan berhak untuk mempertanyakan sesuatu kepada majelis perihal laporan keuangan
- P : Apakah ada evaluasi terhadap laporan keuangan yang sudah disusun?
- N : Karena jemaat kami dalam pencatatan semua transaksi masih sangat sederhana dan penerimaannya belum terlalu besar, jadi untuk sekarang tidak ada evaluasi khusus per periode, namun tetap diadakan evaluasi setiap jumat pada saat persiapan majelis jemaat. Namun apabila kedepannya penerimaan kami semakin besar mungkin akan kami lakukan evaluasi khusus per periode terhadap laporan keuangan yang ada
- P : Bagaimana proses pemilihan pengurus gereja yang ada di GKP Jabar Jemaat Pommadi Jakarta?
- N : Dalam gereja kami periode masa kepengurusan adalah selama 5 tahun dan dapat dipilih kembali apabila periode sebelumnya sudah terpilih. Namun ada syarat-syarat tertentu yang harus dipenuhi, apabila syarat-syarat tersebut sudah dipenuhi maka mereka dapat terpilih kembali
- P : Setelah terpilih apakah ada pembekalan atau pelatihan khusus kepada pengurus gereja yang baru?

N : Didalam tata gereja kami setelah mereka menjadi bakal calon majelis mereka sudah diberikan pembekalan seperti apa saja tugas yang harus mereka kerjakan setelah menjadi majelis nanti dan setelah terpilih nanti akan diberikan terus pembekalan agar dapat meningkatkan kemampuan mereka dalam melayani jemaat

P : Bagaimana cara pembagian tugas dalam kepengurusan majelis jemaat?

N : Dalam gereja kami untuk pembagian tugas dilihat dari bagaimana pribadi para pengurus dan kemampuan yang mereka miliki

P : Nilai-nilai apa saja yang dijunjung tinggi dalam melaksanakan tugas pelayanan di GKP Jabar Jemaat Pommadi Jakarta?

N : Nilai yang kita junjung adalah nilai-nilai kebenaran, nilai-nilai kasih, nilai-nilai keterbukaan dan nilai-nilai kejujuran. Karena sebagai pengurus gereja kami tidak hanya bertanggung jawab kepada jemaat melainkan juga langsung bertanggung jawab kepada Tuhan jadi kita berusaha untuk menjunjung tinggi nilai-nilai itu

P : Baik, mungkin itu saja yang saya ingin tanyakan. Terima kasih atas waktu dan kesediaannya untuk diwawancara pak, selamat siang

N : Baik, terima kasih kembali.

## Transkrip Wawancara 4

Tanggal : 21 Agustus 2019

Waktu : 22.00

Narasumber : Hendryanus Rodman

Jabatan : Jemaat GKP Jabar Pommadi Jakarta

P : Selamat malam

N : Selamat malam

P : Saya ingin bertanya tentang pengelolaan keuangan yang ada di GKP Jabar Jemaat Pommadi Jakarta dari sudut pandang anda sebagai jemaat.

N : Baik

P : Pertanyaan pertama, bagaimana pendapat anda tentang pengelolaan keuangan yang ada di GKP Jabar Jemaat Pommadi Jakarta?

N : Pendapat saya selama saya berjemaat disini keuangan kita sudah cukup baik, hanya perlu beberapa penambahan mengenai laporan keuangan, khususnya laporan rutin kepada jemaat bukan hanya pada ibadah minggu tapi juga dapat berbentuk lampiran yang dapat dibawa oleh jemaat.

P : Seberapa besar tingkat kepercayaan anda sebagai jemaat melihat pengelolaan keuangan yang selama ini sudah dilakukan oleh pengurus gereja?

N : Saya cukup percaya, karena saya tahu bahwa orang-orang yang dipercayakan untuk mengelola keuangan gereja adalah orang-orang yang sudah mumpuni dibidangnya, meskipun seperti yang saya sudah katakan ada beberapa hal yang perlu diperbaiki dalam rangka untuk memberikan laporan keuangan yang lebih transparan kepada jemaat. Tapi sejauh ini laporan keuangan sudah cukup baik dan saya sangat percaya dengan apa yang sudah dilakukan pengurus karena saya yakin bahwa mereka mengelola keuangan sesuai dengan nilai-nilai yang sudah diajarkan gereja yaitu nilai keterbukaan.

P : Ini saja yang saya tanyakan, terima kasih atas kesediaannya untuk diwawancara

N : Baik, terima kasih



## Lampiran 2

### Laporan Keuangan Mingguan GKP Jabar Jemaat Pommadi Jakarta

≡ Laporan Keuangan Gereja ≡

Saldo awal minggu per/tanggal : 1-september-2019, sebesar (Rp. 21.100,-)

↳ Untuk Pemasukan Ibadah minggu pagi, tanggal : 1-september-2019.

- Persembahkan syukur jemaat	sebesar Rp.	565.000,-
- Persembahkan syukur & kel. peluressy-Tuaselt	sebesar Rp.	350.000,-
- Persembahkan Ibadah MPD (Rabu, 4-sept-2019)	sebesar Rp.	215.000,-
<u>Jumlah seluruhnya</u>		<u>Sebesar Rp. 1.151.100,-</u>

↳ Untuk Pengeluaran :

- Pastoral pelayanan firman	sebesar Rp.	250.000,-
- Transport y. panitia Natal		
- Pembelian souvenir (payung) disenen Jaya	sebesar Rp.	100.000,-
- Operasional Gereja :	sebesar Rp.	128.000,-
* Perjamuan Kasih y. jemaat = Rp. 50.000,-	Jumlah	Rp. 478.000,-
* Air Mineral gelas 1 dus & Tissue 1 pack = Rp. 30.000,-		
* Konsumsi y. Ibadah MPD = Rp. 25.000,-		
* Cairan pembersih lantai & sabun y. cuci piring = Rp. 23.000,-		

Saldo akhir minggu per/tanggal : 8-September-2019, sebesar (Rp. 673.100,-)

\* Pemasukan persembahkan pembancunan, minggu tanggal : 1-september-2019 sebesar → Rp. 313.000,-

≡ Laporan Keuangan Gereja ≡

Saldo awal minggu per/tanggal : 8-september-2019, sebesar (Rp. 673.100,-)

↳ Untuk Pemasukan Ibadah minggu pagi, tanggal : 8-september-2019.

- Persembahkan syukur jemaat	sebesar Rp.	465.000,-
- persembahkan Ibadah MPD (Rabu, 10-sept-2019)	sebesar Rp.	165.000,-
<u>Jumlah seluruhnya</u>		<u>Sebesar Rp. 1.303.100,-</u>

↳ Untuk Pengeluaran :

- Pastoral pelayanan firman	sebesar Rp.	250.000,-
- Perjamuan Kasih y. jemaat	sebesar Rp.	150.000,-
- Operasional Gereja :	sebesar Rp.	105.000,-
* Air Mineral gelas 1 dus = Rp. 20.000,-	Jumlah	Rp. 505.000,-
* Tissue Maktan 1 pack = Rp. 10.000,-		
* Battery A3 y. Microphone = Rp. 10.000,-		
* Konsumsi pagi + ice cream y. anak sekolah minggu = Rp. 45.000,-		
* Turun ke setempat y. bulan September-2019 = Rp. 20.000,-		

Saldo akhir minggu per/tanggal : 15-september-2019, sebesar (Rp. 798.100,-)

\* Pemasukan persembahkan Natal, minggu tanggal : 8-september-2019. Sebesar → Rp. 630.000,-

\* Pengeluaran y. pembelian payung 48 pcs penambahan sebesar Rp. 600.000,-

## Buku Kas Yang Digunakan Sebagai Catatan Akuntansi

TGL.	KETERANGAN	DEBET	KREDIT	SALDO
	- Air Mineral gelas 1 Dus Rp. 18.000			
	- Tissue 1 pack = Rp. 10.000			
	- Ek printer canon y inventaris gereja Rp. 100.000			
	- Transport y Bem + Estell ke BOGOR Rp. 100.000			
	(Ibadah Pentahbisian)			
	Saldo akhir Minggu			21.100
	Per/tgl: 1-sept-2019	-	-	
1 sept 2019	- Pers syukur Jemaat		565.000	
	- Pers syukur di. FEL.		-	
	- Pelupessy - Tuasela		350.000	
	- Pers Ibadah MPO (Rabu, 4-sept-2019)		215.000	
	* Pastoral pelayanan firman			
	* Transport y panitia Natal Pencetakan souvenir (Paying) di senen Jaya			
	* Operasional gereja :	128.000		
	- Perjamuan Kasih y Jemaat = Rp. 50.000			
	- Air Mineral gelas 1 Dus + Tissue 1 pack = Rp. 30.000.			

TGL.	KETERANGAN	DEBET	KREDIT	SALDO
	- Konsumsi y Ibadah MPO = Rp. 25.000			
	- Cairan pembersih lantai + Sabun y cuci piring = Rp. 23.000			
	Saldo akhir Minggu			673.100
	Per/tanggal : 8-sept-2019	-	-	
8 sept 2019	- Pers syukur Jemaat		465.000	
	- Pers Ibadah MPO (Rabu, 10-sept-2019)		165.000	
	* Pastoral pelayanan firman			
	* Perjamuan Kasih y Jemaat			
	* Operasional gereja :			
	- Air Mineral gelas 1 Dus = Rp. 20.000			
	- Tissue makan 1 pack = Rp. 10.000			
	- Battery A3 y microphone = Rp. 10.000			
	- Konsumsi pagi + ice cream y anak S.M = Rp. 145.000			
	- Urus RT setempat y Bhn september 2019 = Rp. 20.000			
	Saldo akhir Minggu			798.100
	Per/tanggal : 15-sept-2019	-	-	
	JUMLAH			

### **Lampiran 3**

#### **Ruangan Ibadah GKP Jabar Jemaat Pommadi Jakarta**



#### **Bendahara Gereja Melakukan Penghitungan Pada Persembahan Yang Terkumpul**



**Bendahara Gereja Melakukan Pencatatan Transaksi Pada Buku Kas Jemaat Setelah Ibadah Minggu Selesai**



Lampiran 4

**Struktur Organisasi**

**GKP Jabar Jemaat Pommadi Jakarta**

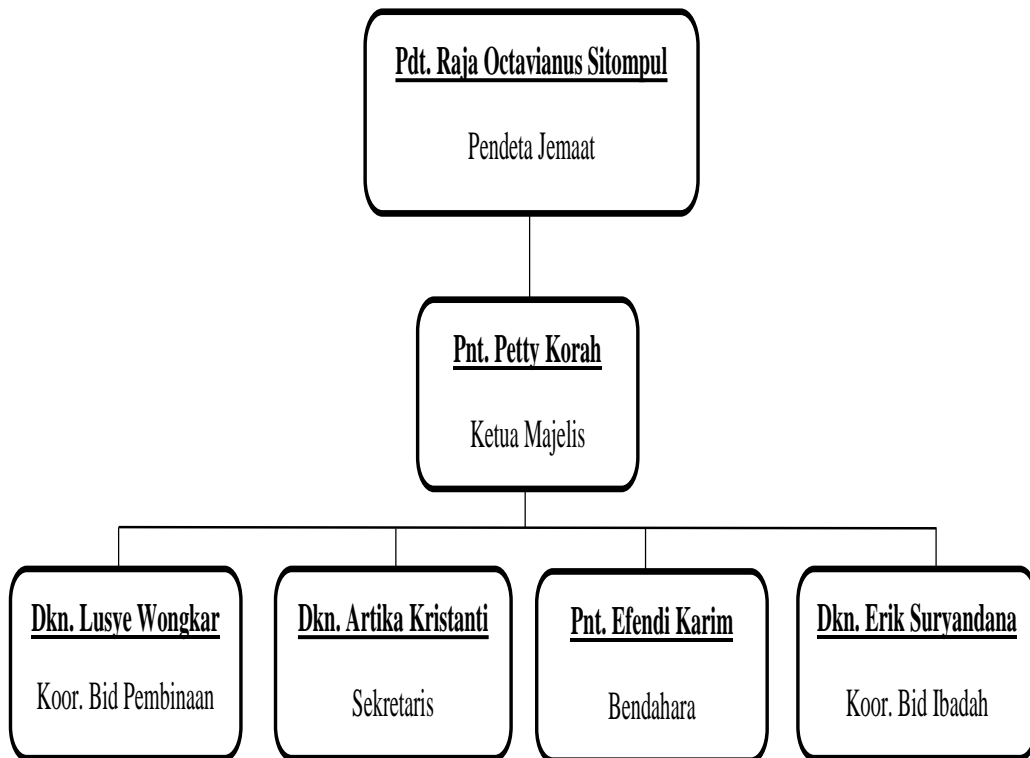

## Lampiran 5

# DAFTAR RIWAYAT HIDUP PENELITI

### Data Pribadi

Nama : Albert  
NPM : 1113000717  
Tempat dan Tanggal Lahir : Jakarta, 4 Desember 1994  
Agama : Kristen Protestan  
Kewarganegaraan : Indonesia  
Alamat : Jln. Samba Ujung No. 6 RT 011/ RW 008  
Telepon : 083893980082  
Email : [albertruis4@gmail.com](mailto:albertruis4@gmail.com)

### Pendidikan Formal

SD Paskalis I : Lulus Tahun 2006  
SMP Paskalis I : Lulus Tahun 2009  
SMAN 27 Jakarta : Lulus Tahun 2012  
STEI Indonesia, Jakarta : Tahun 2013 sampai 2019

### Pengalaman Organisasi

2017 – 2019 : Ketua Komisi Pemuda GKP Jabar