

BAB III

GAMBARAN UMUM PERUSAHAAN

3.1 Profil dan Sejarah PT. Nidaco Sinergi Pratama

PT. Nidaco Sinergi Pratama adalah sebuah perusahaan yang berdiri sejak Tahun 2014, dan merupakan pengembangan usaha dari induk perusahaan PT. Nidaco Meliala yang sudah berdiri sejak tahun 2009. Pada awal operasinya, perusahaan menyewa ruangan kantor (office space) disalah satu Gedung Perkantoran di Jakarta Timur selama 2 tahun, kini PT. Nidaco Sinergi Pratama sudah memiliki Kantor sendiri yang berdomisili di Jl. Ruko Malaka Country D49 Pondok Kopi Jakarta Timur.

PT. Nidaco Sinergi Pratama bergerak dibidang penyediaan barang – barang Mekanikal, Elektrikal dan Pabrikasi. Produk produk yang ditawarkan oleh PT Nidaco Sinergi Pratama cukup beragam, dari barang- barang Mekanikal seperti locknut ,cutter ,pin center, adapter hingga barang-barang electrical seperti Connector, Socket, Switch. Dan dalam 2 tahun terakhir, PT. Nidaco Sinergi Pratama berkembang dalam penyediaan produk-produk Plumbing untuk Pelanggan (customer).

Dengan jumlah karyawan dibawah 10 orang, PT Nidaco Sinergi Pratama terus berupaya mengembangkan usaha dan bisnisnya agar dapat diakui di dunia usaha saat ini. PT. Nidaco telah menjadi rekanan /patner kerja dari beberapa perusahaan multinational di Indonesia, salah satunya seperti PT. Freeport Indonesia dan PT. Wartsila Indonesia.

3.1.1 Visi PT. Nidaco Sinergi Pratama

PT. Nidaco Sinergi Pratama akan selalu memprioritaskan aktivitas bisnis yang terpadu dan terprogram untuk memberikan hasil optimal dan kepuasan pelanggan dengan menjalin hubungan yang baik

3.1.2 Misi PT. Nidaco Sinergi Pratama

Misi kami adalah memberikan dan menjaga komitmen untuk berkembang dan maju bersama dengan mengutamakan kualitas dan pelayanan optimal kepada para rekanan, klien dan mitra bisnis.

3.1.3 Logo PT. Nidaco Sinergi Pratama

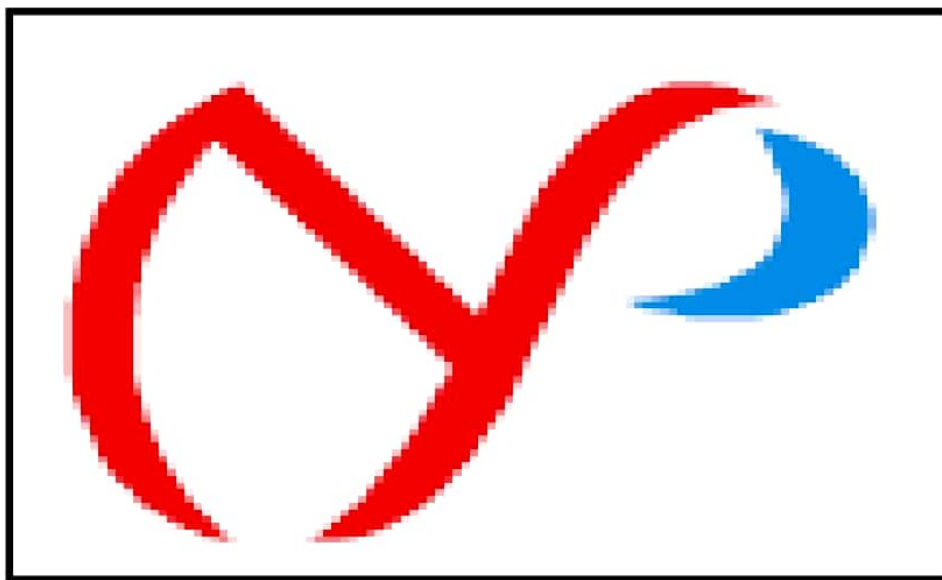

Gambar: 3.1.3 Logo PT. Nidaco Sinergi Pratama

Sumber : PT Nidaco Sinergi Pratama, 2021

3.2 Struktur Organisasi PT. Nidaco Sinergi Pratama

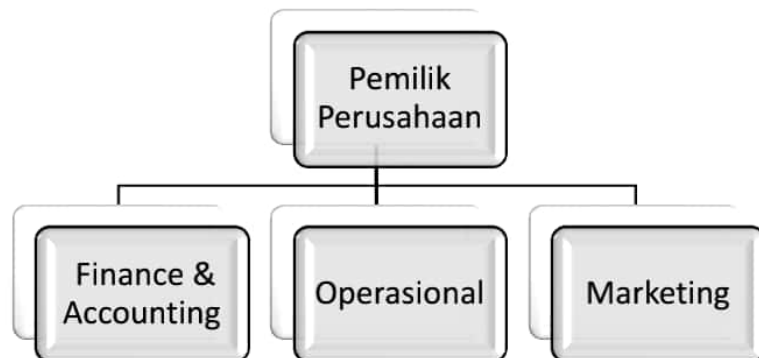

Gambar: 3.2 Struktur Organisasi PT. Nidaco Sinergi Pratama

Sumber: PT. Nidaco Sinergi Pratama, 2021

3.2.1 Deskripsi Kerja

1. Pemilik Perusahaan

1) Tugas

Mengawasi kegiatan yang berlangsung pada PT. Nidaco Sinergi Pratama dan menerima serta mengesahkan setiap laporan tiap-tiap bagian dan mengatur kebijakan organisasi.

2) Fungsi

Memimpin pelaksanaan pekerjaan dan kegiatan, membuat perencanaan, kebijakan dan pengontrolan pada PT. Nidaco Sinergi Pratama.

2. *Finance & Accounting*

1) Tugas

Mencatat segala transaksi keuangan, baik untuk penjualan maupun pembelian, membuat berkas tagihan serta membuat laporan keuangan untuk diserahkan kepada pemimpin.

2) Fungsi

Melaksanakan dan mengkoordinasikan kegiatan yang berhubungan dengan keuangan dan administrasi perusahaan sehingga operasional perusahaan dapat berjalan sebagaimana mestinya.

3. Operasional

1) Tugas

Menangani langsung bila terjadi kerusakan pada alat atau mesin perusahaan dan segera melakukan perbaikan. Memelihara dan merawat secara rutin semua alat atau mesin yang berada didalam perusahaan.

2) Fungsi

Memastikan semua alat dan mesin bekerja dengan baik dan tidak ada yang rusak. Memastikan kelancaran seluruh kegiatan operasional.

4. Marketing

1) Tugas

Merancang, mengontrol dan mengkoordinir proses penjualan dan pemasaran untuk mencapai target penjualan. Memonitor persediaan stock untuk memastikan persediaan stock perusahaan dapat memenuhi pencapaian target yang telah di tentukan perusahaan.

2) Fungsi

Dapat menganalisa kebutuhan pelanggan dan mengembangkan strategi marketing untuk meningkatkan jumlah pelanggan dan area sesuai dengan target yang ditentukan. Melakukan *survey* kepuasan pelanggan untuk dijadikan acuan oleh perusahaan agar menjadi lebih baik dimasa mendatang.

3.3 Bidang Usaha Perusahaan

PT Nidaco Sinergi Pratama bergerak dalam bidang usaha perdagangan umum dan *supplier* yang dipersiapkan secara *professional* dengan didukung tenaga-tenaga ahli yang mampu menghasilkan kualitas terbaik yang dapat diberikan kepada *clien*.

3.3.1 Produk – produk di PT Nidaco Sinergi Pratama

PT Nidaco Sinergi Pratama juga menyediakan berbagai produk barang dengan tujuan untuk kepuasan konsumen, antara lain :

1. Barang Mechanical seperti,
 - a. Locknut
 - b. Cutter
 - c. Concrete Vibrator
 - d. Bold Nut Washer HDG
2. Barang Electical seperti,
 - a. Connector
 - b. Socket
 - c. Switch

3. Barang Fabrikasi seperti
 - a. Bushing, Hoist Cylinder
 - b. Adjuster Sattel Block
 - c. Spacer Adjuster Snubber
 - d. Plate Adjuster
4. Barang Plumbing seperti,
 - a. Sambungan Pipa
 - b. Check Valve
 - c. Ball valve
 - d. Steel Screwed

3.4 Kebijakan Perusahaan

PT Nidaco Sinergi Pratama berkomitmen untuk selalu memberikan pelayanan terbaik kepada *client*.

1. Professional team yang akan selalu memberikan layanan terbaik kepada clientnya
2. Produk dengan kualitas terbaik dan terjamin baik dari sisi kualitas maupun harga
3. Legalitas dokumen yang akan selalu terjamin dengan baik
4. Selalu mengutamakan prinsip *Good Corporate Governance*.