BAB III
GAMBARAN UMUM PERUSAHAAN

3.1 Profile dan sejarah perusahaan

PT. Bangunindo Teknusa Jaya (BTJ) merupakan perusahaan software yang didirikan pada tahun 2012 dan bergerak dalam bidang teknologi dan informatika. Perusahaan ini menyediakan *IT Solution* untuk perusahaan-perusahaan di Indonesia. Layanan dan jasa yang disediakan oleh PT. Bangunindo Teknusa Jaya diantaranya adalah Internet of things (IoT), *Cloud Services*, *Product Engineering & Development*, dan juga *infrastructure* (Dokumen Internal Bangunindo (2020))

PT. Bangunindo Teknusa Jaya merupakan salah satu perusahaan software di Indonesia. Perusahaan ini didirikan sebagai perusahaan *start-up* untuk mewujudkan interaksi digital perusahaan dan para penggunanya, perusahaan ini berkolaborasi dengan ahli strategi digital dan desainer perusahaan, untuk terus mendorong batas inovasi dalam estetika teknologi perusahaan.

PT. Bangunindo Teknusa Jaya dalam sistem penerimaan dan pengeluaran kas nya menggunakan sistem *cash on bank* tidak seperti perusahaan pada umum nya yang menggunakan kas fisik untuk keperluan operasional perusahaan. Untuk itu penulis memilih perusahaan ini untuk mengetahui bagaimana sistem serta pengendalian internal perusahaan terhadap kas.

Gambar 3. 1 Logo PT. Bangunindo Teknusa Jaya

Gambar diatas merupakan logo perusahaan PT. Bangunindo Teknusa Jaya yang sampai saat ini masih digunakan. Logo tersebut merupakan logo yang

digunakan pada setiap platform perusahaan dan juga publikasi yang digunakan oleh perusahaan seperti Linkedin, Instagram dan *company profile*.

Keyakinan PT. Bangunindo Teknusa Jaya pada evolusi teknologi yang konstan di dunia digital yang terus berkembang dan hubungan jangka panjang PT. Bangunindo Teknusa Jaya dengan klien menjadikan PT. Bangunindo Teknusa Jaya yang terpercaya dan disukai mitra bisnis dalam banyak transformasi digital klien Bangunindo. Visi misi Perusahaan yaitu PT. Bangunindo Teknusa Jaya bertujuan untuk menjadi perusahaan solusi digital yang menyediakan bisnis dengan solusi dan strategi inovasi digital untuk masa depan yang lebih baik.

Magang dilaksanakan di PT. Bangunindo Teknusa Jaya dengan harapan dapat memperoleh ilmu dan informasi di lapangan secara langsung yang sesuai dengan bidang yang dipilih. Keuangan memiliki tanggung jawab dalam pencatatan penerimaan serta pengeluaran kas secara berkala dan pajak perusahaan. Magang ini dilaksanakan untuk melihat masalah-masalah secara real yang terjadi di perusahaan dan mencari tahu bagaimana perusahaan menanggapi jika masalah atas pengumpulan data tersebut terjadi.

3.2 Struktur organisasi perusahaan

Agar kegiatan operasi perusahaan berjalan dengan baik, maka perlu disusun suatu struktur organisasi perusahaan, PT. Bangunindo Teknusa Jaya memiliki struktur organisasi yang dipimpin oleh Board of Director untuk masing-masing divisi di dalam perusahaan. Struktur organisasi ini merupakan alat yang digunakan sebagai dasar untuk mengadakan pembagian kerja.

Dengan adanya pembagian yang jelas tersebut maka akan mempermudah pimpinan untuk mengadakan pengawasan dan pertanggungjawaban atas tugas yang telah menjadi tanggung jawab masing-masing divisi yang sudah tertera pada bagan di bawah ini:

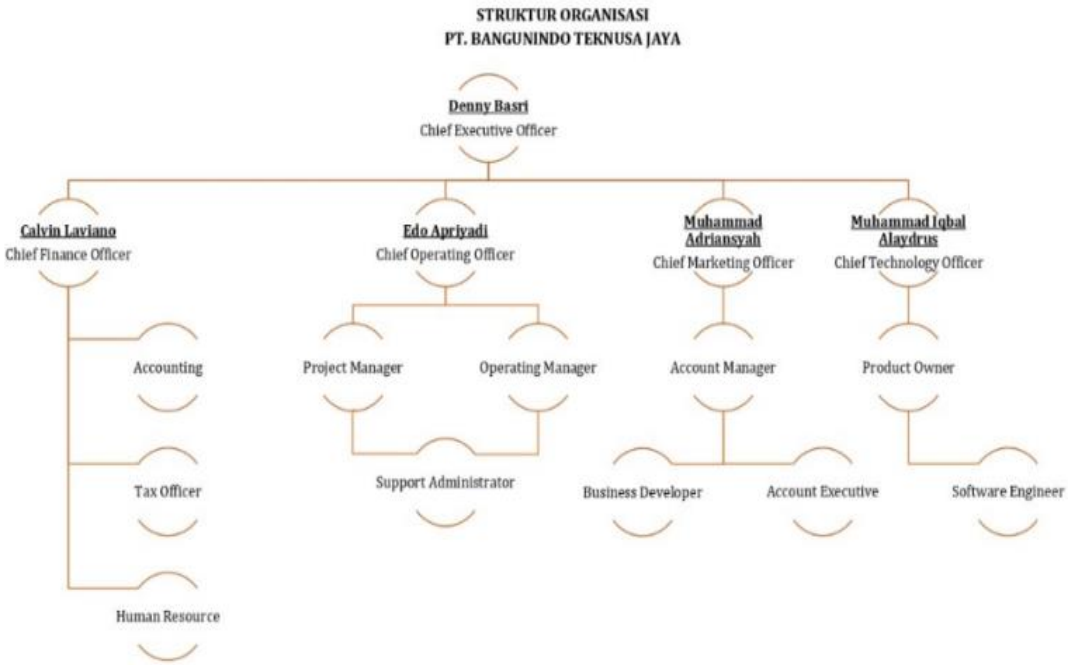

Gambar 3. 2 Board of Direction

Struktur Organisasi pada PT. Bangunindo Teknusa Jaya:

1. Bapak Denny Basri menjabat sebagai CEO (*Chief Excecutive Officer*).
2. Bapak Muhammad Adriansyah menjabat sebagai CMO (*Chief Marketing Officer)* mengepalai divisi marketing.
3. Bapak Calvin Laviano sebagai CFO (*Chief Financial Officer)* mengepalai divisi keuangan.
4. Bapak Edo Apriyadi sebagai COO atau (*Chief Operational Officer)* mengepalai divisi administrasi dan operasional.
5. Bapak Muhammad Iqbal sebagai CTO (*Chief Technology Officer).* Memimpin divisi teknologi dan programming perusahaan.

3.3 Bidang usaha perusahaan

Bidang perusahaan PT. Bangunindo Teknusa Jaya adalah Jasa. Karena perusahaan ini bergerak di bidang teknologi digital yang memberikan layanan sistem monitoring project untuk perusahaan klien. Perusahaan ini menawarkan terintegrasi portofolio solusi dan layanan kelas dunia di seluruh infrastuktur,

Internet of things (IoT), Cloud Services, Product Engineering & Development, dan juga *infrastructure.*

Perusahaan ini membantu klien untuk mengemudikan inisiatif teknologi informasi yang mendukung bisnis penyediaan layanan teknologi informasi *end to end* perusahaan ini dipadukan dengan teknologi digital terkini. PT. Bangunindo Teknusa Jaya juga memiliki produk yang diberikan dalam bentuk package seperti *Semeru Tools* merupakan paket produk yang diberikan oleh PT. Bangunindo Teknusa Jaya untuk menjawab tantangan di bidang perkembangan teknologi untuk setiap perkembangan bisnis yang terjadi. Dengan sistem yang terintegrasi satu sama lain, *Semeru Tools* memiliki fitur utama:

1. *Project Monitoring System* atau Sistem Monitoring Project
    1. Sistem ini memiliki sistem pemantauan dengan waktu yang nyata.
    2. Memiliki akses yang mudah kapan saja dan dimana saja.
    3. Memiliki sistem yang kompherensif namun mudah digunakan.
    4. Sistem ini lengkap dengan aplikasi pelaporan *geotagging* untuk laporan yang lebih cepat dan akurat.
2. *Troubleshooting System*
    1. Sistem ini memiliki asisten pemecahan masalah online untuk masalah terkait jaringan.
    2. Pembuatan tiket otomatis.
    3. Identifikasi masalah otomatis.
    4. Pelaporan online dengan admin otorisasi.
3. *Resource Monitoring*
    1. Pemnatauan kondisi server yang sedang berlangsung.
    2. Pemantauan penggunaan CPU, RAM, dan Disk.
    3. Sistem ini memiliki sistem alarm dengan ambang batas konfigurasi
4. *Network Monitoring System* atau Sistem Pemantauan Jaringan
    1. Pemantuan kondisi jaringan dengan waktu nyata.
    2. Data langsung jaringan.
    3. Sistem pemantauan kinerja, kesalahan dan alarm.

    4. Data diproses menggunakan lingkungan big data untuk lebih cepat, lebih akurat dan hasil yang dapat dprediksi.
5. *Geotagging Reporting Apps* atau Aplikasi Pelaporan Geotagging
    1. Melaporkan penarikan dengan pelacak GPS
    2. Dapat dioperasikan dalam mode offline
    3. Mudah dioperasikan
6. *Exceutive Dashboad* atau Dashboard Eksekutif
    1. Dashboard yang dapat disesuaikan dengan UI dan UX yang luar biasa.
    2. Tata letak yang reponsif yang dapat diakses dari perangkat apapun.
    3. Tersedia di android dan ios.

Software yang dibuat oleh BTJ merupakan aplikasi monitoring data yang dibentuk dengan berbagai macam *cloud* dan berbentuk fisik yang berupa *server* yang digunakan untuk menyimpan data data yang klien berikan dan menghandle proyek yang klien punya sesuai dengan kebutuhan yang diinginkan oleh klien.

3.4 Kebijakan/prosedur perusahaan terkait bidang akuntansi

PT. Bangunindo Teknusa Jaya memiliki prosedur akuntansi yang sudah diterapkan oleh karyawan yang ada di perusahaan. Dengan mencetak rekening koran untuk semua transaksi yang terjadi PT. Bangunindo Teknusa jaya mencatat dan menjurnal transaksi tersebut menggunakan aplikasi software yang dinamakan *Accurate*.

Sedangkan untuk pengumpulan dan penyimpanan data transaksi yang terjadi pada perusahaan seluruh nya akan di input menggunakan suatu website yang diakses oleh seluruh karyawan. Pengumpulan ini dilakukan dengan tujuan agar seluruh data dan file *hardcopy* disimpan dan tertata dengan rapi serta mudah untuk ditemukan.

Semua kebijakan yang sudah dilakukan oleh perusahaan merupakan kebijakan yang sudah disetujui dan diterapkan perusahaan sejak lama. Keefektifan kebijakan yang digunakan dilihat dari keakuratan data pada saat data yang diinginkan dapat tercapai tujuan nya.

Keakuratan data dan keamanan sistem yang digunakan perusahaan merupakan usaha yang terbaik dalam pengolahan data yang dipakai oleh BTJ. *Accurate* dan *jira* yang digunakan perusahaan juga mempermudah bagian accounting dalam pengolahan data. Dalam sistem ini tidak hanya transaksi penerimaan dan pengeluaran kas melainkan seluruh transaksi yang terjadi pada perusahaan akan diinput dan disimpan dengan baik menggunakan aplikasi yang ini. Kebijakan perusahaan dalam pengolah data akuntansi sangat baik dan dijadikan prioritas utama dalam menunjang kegiatan operasional perusahaan baik secara *internal* ataupun *eksternal* perusahaan.